



# رخصة بناء

رقم الرخصة: ٤٥/٢٣٥٥/٤٦  
تاريخ صدورها: ٧/١٠/٢٧  
تاريخ إنتهاؤها: ١٠/١٤٢٥

إسم صاحب الرخصة: **فهد عوضه مجدع ال مانع الاسمري / سجل مني رقم ١٠٢٨٨١٠٧٩٢**

رقم الصك: ٥/٥١٨/١٤٠ تاريخه: ١٤٢٩/٧/٢٤ مصدره: **خميس مشيط**

رقم قطعة الأرض: ١٥٦٢ رقم المخطط: ٢/٤/١٤٢١/٦٣٩ تاريخه: ١٤٢١ هـ بحى: **المستقبل**

رقم الكروكي التنظيمي: **لا يوجد** تاريخه: **لا يوجد** نوع البناء: **مسلح**

كروكي قطعة الأرض والمبنى

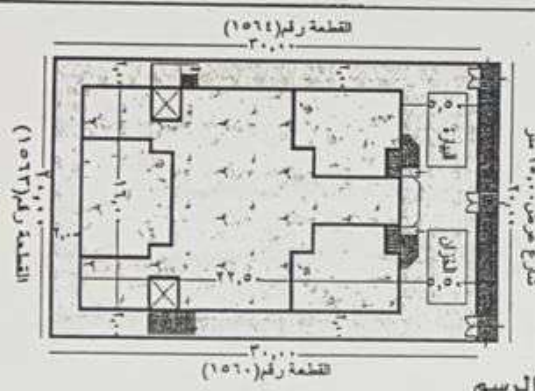

مقياس الرسم

كروكي الموقع العام

هذا الترخيص يلغى أي ترخيص سابق له على نفس الموقع

يجب تركيب الأضواء المحيطة ومواد السباكة المرشدة  
الاستعمال المياه وفق المواصفات القياسية السعودية  
ولا توصل الخدمات المختلفة إلى تلك المنطقتين  
إلا بعد التأكد من ذلك

يجب عدم الإضرار بالمجاورين عند تنفيذ الأعمال واستخدام  
مواد الكرش الموثقة على الشرائح والسقاييل للمحافظة  
على النظافة وسلامة المارة وتخفيف التلوث  
للمنازل المجاورة

موقع الأرض

مخطط الموسمي

المعتمد برقم: ٢/٤/١٤٢١/٦٣٩

بخميس مشيط

الأرض ما زالت فضاء

المكتب الهندسي المنظر رقم ٢١٤٦٠٠٠  
شركة عبد الكريم عريشي وشريكة

المقاييس والاشتراطات

الحدود والأبعاد والارتدادات والبروز (للمتكرر)

الجهة	حدودها	الأبعاد (م)	الارتداد (م)	البروز (م)
الشمال	شارع عرض ١٥ م	٢٠,٠٠٠	٥,٥٠	لا يوجد
الشرق	القطعة رقم ١٥٦٠	٣٠,٠٠٠	٢,٠٠	لا يوجد
الجنوب	القطعة رقم ١٥٦٣	٢٠,٠٠٠	٢,٠٠	لا يوجد
الغرب	القطعة رقم ١٥٦٤	٣٠,٠٠٠	٢,٠٠	لا يوجد

مساحة الأرض: ٦٠٠,٠٠٠ م<sup>٢</sup>

مساحة البناء بالقبو: لا يوجد

مساحة البناء بالدور الأرضي: ٣٦٠,٠٠٠ م<sup>٢</sup>

مساحة البناء بالدور المنكر: ٣٦٠,٠٠٠ م<sup>٢</sup>

عدد الأدوار المنكرة: نور أول + ملحق ٥٠%

مساحة الملحق الأرضي: لا يوجد

مساحة الملحق العلوي: ١٨٠,٠٠٠ م<sup>٢</sup>

عدد الوحدات: أرضي (شقتين) + أول (شقتين) + ملحق ٥٠%

إجمالي مساحة البناء: ٩٠٠,٠٠٠ م<sup>٢</sup>

ارتفاع الدور: ٣,٣٠ م

أقصى ارتفاع للبناء: ١٠,٥٥ م

إجمالي طول السور: ١٠٠,٠٠٠ م

أقل ارتفاع للسور: ٢,٥٠ م

أقصى ارتفاع للسور: ٣,٥٠ م

نسبة مساحة الدور الأرضي لمساحة الأرض: ٦٠,٠٠٠ %

منسوب الشارع: + صفر

تشطيب الواجهة: حسب الألوان المعتمدة مع المخطط

البروزات: لا يوجد

استخدام المبنى: (سكني فقط)

لا يسمح بفتح نوافذ الملحق للخارج

تتخذ البناية داخل حدود الملك

يتم تركيب شبكة من الحديد

أعلى فتحة الخزان والبيارة

المساح / المراقب

الاسم: محمد سعد

التوقيع: م/ محمد يحيى آل حويل

موقع من مساح الفرع الشرقي

مهندس الرخص

الاسم: م/ سالم حسيني

التوقيع: م/ سعيد فهد

الاسم: م/ سعيد فهد

الرسوم المستحقة عن الرخصة: ٣٣٨,٠٠٠ ريال

رقم سدادها بموجب الإيصال رقم: ٦٦٧٨٧٤٧ تاريخ: ١٤٢٢/١٠/١٦

مساعد الرئيس للشئون الفنية

الاسم: م/ محمد سعيد فهد

التوقيع: م/ محمد سعيد فهد





التاريخ : ١٤٤٣/٠٦/٠٦  
الوقت : ١١:٣٨  
مرجع التعريف : ١١١١١١١١



المملكة العربية السعودية  
وزارة التعليم  
الإدارة العامة للموارد البشرية

## شهادة تعريف بالراتب

امته جندل معدي القرني			الاسم
الراتب_الدرجة	المرتبة_الدرجة	١٠٤٢٧٧٢٧٨٨	السجل المدني
كاتب	الوظيفة	إدارة التعليم بمنطقة عسير	الجهة
٦٦٠٠	الراتب الأساسي	١٤٣٣/٠٦/٠١ هـ	تاريخ بداية الخدمة
٠	بدلات أخرى	٥٠٠	بدل نقل
		٠	بدل غلاء معيشة بأمر ملكي

تشهد وزارة التعليم بأن الموظف أعلاه أحد منسوبيها حتى تاريخه .  
وبناء على طلبها أعطيت هذه الشهادة لتقديمها إلى : الى من يهمه الامر دون أدنى مسؤولية على الوزارة في ذلك .

المشرف العام على  
الإدارة العامة لعمليات الموارد البشرية

عبد الله بن عبد الرحمن القبيسي



للتحقق من بيانات التعريف الرجاء الدخول على الرابط أدناه :  
[https://sshr.moe.gov.sa/OA\\_HTML/checkletter.html](https://sshr.moe.gov.sa/OA_HTML/checkletter.html)



بطاقة الهوية الوطنية  
نسخة ١



المملكة العربية السعودية  
وزارة الداخلية

امنه بنت جندل بن معدي احمد البحيري القرني

١٠٤٢٧٧٢٧٨٨

الرقم

١٤٤٤/٠٣/١٨ هـ

تاريخ الانتهاء

خميس مشيط

جهة الإصدار

تبوك

مكان الميلاد

١٣٩٨/١٠/٢٩ هـ

تاريخ الميلاد

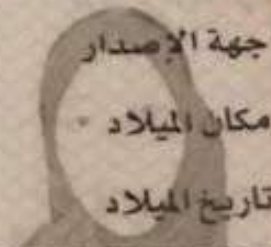

تاريخه

جهة الحفظ

رقم الحفظ

1042772786

١٤٣٤/٠٣/١٨ هـ

خميس مشيط

١٧٦٩