

رقم الرخصة: ٣٠/٧٤
تاريخ صدورها: ١٤٣٠/٠٢/١٢
تاريخ انتهائها: ١٤٣١/٠٢/١٢

رخصة إضافة أدوار

المملكة العربية السعودية
وزارة الشؤون البلدية والقروية
بلدية محافظة دومة الجندل

اسم صاحب الرخصة : هويدي نايج الشمري
رقم الصك : ٩٧
رقم قطعة الأرض : ١٣٥
رقم رخصة البناء : ٢٦/١٢٦

تاريخ: ١٤١٥/١١/٢٢
بالمخطط: مخطط الرابع بالدينة
تاريخها: ١٤٢٦/٠٥/١٣
مصدره: عدل دومة الجندل
بمسي: تومة الدينة
مصدرها: بلدية دومة الجندل

المساحة: ١٥٦,٧٢

عدد الأدوار المصرح بإضافتها: واحد
إجمالي عدد الأدوار بعد الإضافة: أرضي + اول أدوار
الارتفاع النهائي بعد الإضافة: ٨
أقصى ارتفاع مسموح به في المخطط: ١٢
نوع بناء الإضافة: مسلح
استخدام الأدوار المضافة: سكني
مساحة الإضافة: ١٥٦,٧٢
إجمالي مساحة البناء بعد الإضافة: ٣١٣,٤٤
ملاحظات فنية:

- التقيد بالشروط العامة خلف الرخصة والعمل بموجبها.

مراحلطة المسطاق العمراني :
المكتب الهندسي : دار قرطبه

المساح / المراقب

الاسم : طنطاوي أحمد عبدالمناب
التوقيع: 

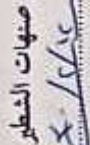
مدير / رئيس : بلدية محافظة دومة الجندل
الاسم : م/ ناصر بن صهبات الشطير
التوقيع: 



الرسوم المستحقة على الرخصة : ٧٢ ريال
(اثنين وسبعون ريال فقط لا غير)
وتم سدادها بموجب الإيصال رقم : ٤٥/٩٢٣٢٢٨٦
بتاريخ : ١٤٣٠/٠٢/٠٦

مهندس الرخص / مدير التخطيط العمراني:
الاسم : جامع بن زايد الشرازي
التوقيع: 

٢٦/١٢٦

رقم الرخصة:

١٤٢٦/٥/١٣

تاريخ صدورها:

١٤٢٩/٥/١٤

تاريخ انتهائها:

المملكة العربية السعودية
وزارة الشؤون البلدية والقروية
الجهة: بلدية محافظة دومة الجندل

رخصة بناء

اسم صاحب الرخصة: هويدي نايج الشمري
رقم الصك: ٩٧
رقم قطعة الأرض: ١٣٥
رقم الكروكي التنظيمي:

عقد دومة الجندل
توسعة الريفيعة
خرسانية مسلحة
مصدره: ١٤٢٥/١٦/٢٢
تاريخه: ٩٧
بحسب: ١٤١١
نوع البناء: ٢/٤/١
تاريخه:

كروكي الموقع العام

المساحة

كروكي قطعة الأرض والمنشئ

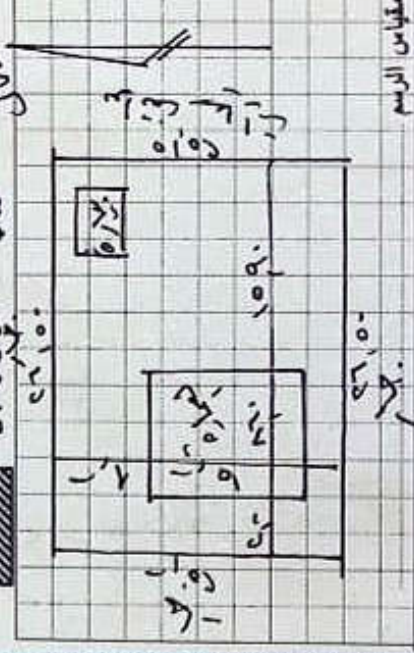

مقياس الرسم

المكتب الهندسي المشرق/المصمم: دار قرظية الهندسي
المقاييس والاشتراطات:

البروز (م)	الأبعاد (م)	حدودها	الجهة
.	٨,٠٠	جار	الشمال
.	١٥,٩٠	مواقف سيارات	الشرق
.	٢,٠٠	جار	الجنوب
.	٢,٠٠	جار	الغرب

٢م	٦٥٢,٥٧	مساحة الأرض:
٢م	.	مساحة البناء بالقوى:
٢م	١٢٩,٠٠	مساحة البناء بالدور الأرضي:
٢م	.	مساحة البناء بالدور المتكرر:
٢م	ارضى فقط	عدد الأدوار المتكررة:
٢م	.	مساحة الملحق الأرضي:
٢م	.	مساحة الملحق الطوي:
٢م	وحده سكنيه واحده	عدد الوحدات:
٢م	١٢٩,٠٠	إجمالي مساحة البناء:
م	٣,٢٠	ارتفاع الدور:
م	١٠٣,٠٠	أقصى ارتفاع للبناء:
م	٢,٠٠	إجمالي طول السور:
م	٣,٠٠	أقل ارتفاع للسور:
م	٢٠,٠٠	أقصى ارتفاع للسور:
%	٦٠,٠+	نسبة مساحة الدور الأرضي لمساحة الأرض:
		منسوب الشارع:
		تشطيب الواجهة:
		البـرورزات:
		إستخدام المنى:

* الرسوم المستحقة على الرخصة: ٦٣ ريال

رقم: ٧٤٨٨٩٣١ وتم سدادها بموجب الإصال رقم:

بتاريخ: ١٤٢٦/٥/١٣

اسم لمساح / المراقب: طنطاوي احمد

التوقيع:

مهندس الرخص:

الاسم: عبدالله بن ناصر الشمري

التوقيع:

مدبر / رئيس: بلدية محافظة دومة الجندل

الاسم: م/ ناصر بن صهبات البيطير

التوقيع: محمد بن ناصر الشمري رقم الرسم: ١٤٢٦/٥/١٣