

رقم الطلب الإلكتروني : 3806502660
رقم الرخصة : 3501103756
تاريخ الرخصة : 1435-08-13
صلاحيتها : ثلاث سنوات



المملكة العربية السعودية
وزارة الشؤون البلدية والقروية

تصريح تسوية وضع

تاريخ تسوية الوضع : 17/9/1438

بلدية الشوقية الفرعية

الإسم : محمد عبد الرحمن ملهى	رقم البطاقة الشخصية: 1002591327	مصدرها : الخرج	تاريخها : 1405/11/28
رقم القطعة: 31	رقم الصك : 420120000351		تاريخه : 1434/03/03
رقم السجل العقاري : 28/10359	تاريخه : 1428/02/24	رقم المخطط التنظيمي : 78/7/1	تاريخه : 01/03/1423
بلدية الشوقية الفرعية		الموقع : الأمير محمد (بطحاء قريش النموذجي المعدل) / 257	
		الحي : حي بطحاء قريش	

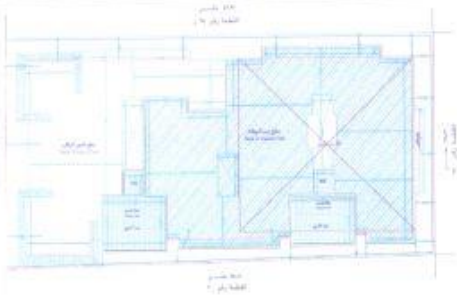

الأبعاد م/ط	الحدود	إرتداد(م)	البروز
شمال 44.050	قطعة رقم 30 مساح ثلاثة ومبنيات	0	0
شرق 19.960	شارع عرض 18.00 م	0	0
جنوب 43.909	قطعة رقم 63 حوش به مسلح دور	0	0
غرب 19.130	قطعة رقم 29 فضاء	0	0

مكونات البناء	عدد الأدوار	الوحدة	المساحة	الإستخدام
دور مواقف	1	1	585.5	مواقف سيارات
دور أرضي	1	4	585.5	سكني
أدوار متكررة	3	12	1934.04	سكني
مبنيات	1	3	361.93	سكني
بيت درج + مساعد	1	2	74.54	بيت درج + مساعد
خزانات	1	1	269.95	خزانات
بيارة صرف	1	1	10	مجاري
الإجمالي			3821.460	

العنوان

إسم الشارع :

مقياس الرسم : 5000

محيطة الأسوار : 107.09
مساحة الأرض : 859.53716
نوع البناء : مسلح م/ط

كمية مخلفات المبني المطلوب تسليمها للرمي بالنطن : 33.8072

ملاحظات :

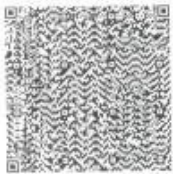

الملاك : محمد عبد الرحمن ملهى العريفي رقم البطاقة الشخصية : 1002591327

عبد العزيز إبراهيم محمد الخريجي رقم البطاقة الشخصية : 1011689401

تعليمات : للتأكد من صحة البيانات الموجودة في هذه الرخصة والإشراطات الخاصة بها الرجاء الدخول والإستعلام من خلال نظام رخص البناء المتوفر على موقع الأمانة www.Holymakkah.gov.sa وذلك برقم رخصة البناء علماً بأن كافة البيانات في الرخصة تم تشفيرها لضمان صحتها وعدم التلاعب بمحتواها .

مدير إدارة الرخص رئيس البلدية

ممدوح محمد عراقي

المهندس المختص

بندر يوسف الصلواتي

تاريخ الطباعة : 15:06:29 - 1438/9/17