

الهوية الوطنية
رقم النسخة



المملكة العربية السعودية
وزارة الداخلية

منيع بن محمد بن جابر المريعي الاسمري

ALASMARI, MANIA MOHAMMED J



No: 1075865830

الرقم : ١٠٧٥٨٦٥٨٣٠

DOB: 06/09/1986

تاريخ الميلاد : ١٤٠٧/٠١/٠٢

DOE: 07/03/2028

تاريخ الانتهاء : ١٤٤٩/١٠/١١



1075865830

مكان الميلاد : جدة

التعريف الموحد لمنسوبي وزارة الدفاع

نموذج (٢)

الاسم: منيع محمد جابر المريعي الاسمري

رقم الهوية: ١٠٧٥٨٦٥٨٣٠٠

تاريخ الميلاد: ١٤٠٧/ ١/ ٢

الراتب الاساسي: ٥٥٠٥,٠٠٠

اجمالي الراتب: ١٠١٦٩,٧٠٠

الرتبة /المرتبة: وكيل رقيب

القوة الأساسية: القوات البرية الملكية السعودية

مصرف الراجحي

السلام عليكم ورحمة الله وبركاته

الموضحه هويته اعلاه أحد منسوبي وزارة الدفاع ولا يزال على رأس العمل حتى

تاريخه ، وبناء على طلبه أعطي هذا التعريف

وذلك دون أدنى مسئولية سواء كانت التزامات ماليه ، أو حضوريه ، أو قانونيه

أو غير ذلك على الجهة المعرفه ، والسلام عليكم .

مدير الفرع المالي بالشمالية

توقيع محاسب الوحدة





مبادرة تحمل
ضريبة المسكن الأول



شهادة تحمل الدولة ضريبة المسكن الأول

إسم المواطن: ملهع محمد بن جابر الاسمري

رقم الهوية: 1075865830

حالة الإستحقاق: مستحق

الوحدات المشمولة: الوحدات الجاهزة، وحدات البيع على الخارطة

أعطي المواطن المشار أعلاه هذه الشهادة بناء على الأمر الملكي الكريم رقم 86/أ وتاريخ 18/04/1439 هـ، والأمر الملكي الكريم رقم 84/أ وتاريخ 14/02/1442 هـ،



المملكة العربية السعودية
وزارة الداخلية - الاحوال المدنية - سجل الأسرة

منيع بن محمد بن جابر المريعي الاسمري

الرقم ١٠٧٥٨٦٥٨٣٠ نسخة: ٠٤ صفحة: ٢/١

تاريخه	مكان الميلاد	الرقم	العلاقة	أفراد الأسرة
١٤٠٨/١١/١٠	جدد	١٠٧٠٥٨٧٧١٠	زوجة	عيشه علي محي شقيقتي
١٤٣٦/٠٤/٢٧	جدد	١١٧٢٢٦٣٢٦٩	ابن	ميثم
١٤٣٧/٠٨/٠٢	جدد	١١٧٧٩٨٥١٨٩	ابن	جوابر
١٤٤٠/٠١/١٦	جدد	١١٩٠٣٥٠٥٦٩	بنت	ايشار

عقيد بن محمد بن جابر المريعي الاسمري

الرقم ١٠٧٥٨٦٥٨٣٠

نسخة: ٠٤

صفحة: ٢/٢

تاريخ الإصدار: ١٤٤٠/٠٣/٢٤

جهة الإصدار: أحوال جدة الأندلس - رجال

أفراد الأسرة	العلاقة	الرقم	مكان الميلاد	تاريخه
٥				
٦				
٧				
٨				
٩				
١٠				
١١				

مصلحة مطابع الحكومة - ٢٠٢٠

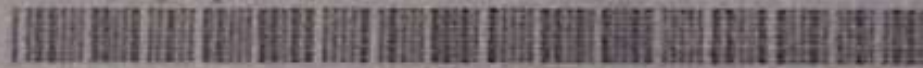

SN 02003905053061

الهوية الوطنية
رقم النسخة ٧



المملكة العربية السعودية
وزارة الداخلية

احمد بن محمد بن صالح القرني الحارثي

ALHARTHI, AHMED MOHAMMED S



No: 1040404921 الرقم : ١٠٤٠٤٠٤٩٢١
DOB: 22/10/1977 تاريخ الميلاد : ١٣٩٧/١١/١٠
DOE: 28/03/2029 تاريخ الانتهاء : ١٤٥٠/١١/١٣

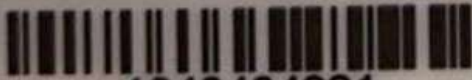

1040404921

مكان الميلاد : عماره



تاريخ الصك: ١٤٤٣/٥/٥ هـ

رقم الصك: ٩٢٢٧٠٣٠٠٠٥٧٦

صك

الحمد لله وحده والصلاة والسلام على من لا نبي بعده، وبعد:
فإن قطعة الارض رقم 938 من المخطط رقم 1 / 28 / 5 الواقع في حي بحرة الجديدة المعدل 2 بمدينة بحرة . والملوكة لـ احمد محمد صالح الحارثي سعودي الجنسية بموجب سجل مدني رقم 1040404921
قد تم فرزها بالحدود والأطوال كالتالي:
شمالاً: قطعة رقم 939 بطول: (25) خمسة و عشرون متر
جنوباً: قطعة رقم 938/1 بطول: (25) خمسة و عشرون متر
شرقاً: شارع بعرض 12 م بطول: (12.5) اثني عشر متر و خمسون سنتيمتر
غرباً: ممر بعرض 5م بطول: (12.5) اثني عشر متر و خمسون سنتيمتر
وبمساحة (312.5) ثلاثمائة و اثني عشر متر مربعاً و خمسون سنتيمتراً مربعاً فقط بناء على محضر اللجنة الفنية رقم 430043537 في 2 / 5 / 1443 هـ ومصدره امانة العاصمة المقدسة والمقيد في هذه الإدارة برقم 439792482 في 5 / 5 / 1443 هـ
والمستند في الفرز على الصك الصادر من الموثقين بمكة المكرمة 2 برقم 494236000335 في 13 / 4 / 1443 هـ وعليه جرى التصديق تحريراً في 5 / 5 / 1443 هـ لاعتماده ، وصلى الله على نبينا محمد وآله وصحبه وسلم.



رقم الطلب الالكتروني : 4201502706
رقم الرخصة : 4301100567
تاريخ الرخصة : 1443-04-17
صلاحيتها : ثلاث سنوات



رخصة إنشاء جديدة

المملكة العربية السعودية
وزارة الشؤون البلدية والقروية
أمانة العاصمة المقدسة
بلدية بحرة الفرعية

الإسم:	احمد محمد صالح القرني الحارثي	رقم البطاقة الشخصية:	1040404921	مصدرها:	تاريخها:	12/03/1432
رقم القطعة:	938	رقم الصك:	494236000335	تاريخه:	13/04/1443	
رقم السجل العقاري:	43/10785	تاريخه:	رقم المخطط التنظيمي: 1/28/5/2	تاريخه:	1431/12/24	
البلدية: بلدية بحرة الفرعية	الموقع: مخطط مدينة بحرة الجديدة	المعدل: 52 / 2	الحي:	الجوال:	966502431802	

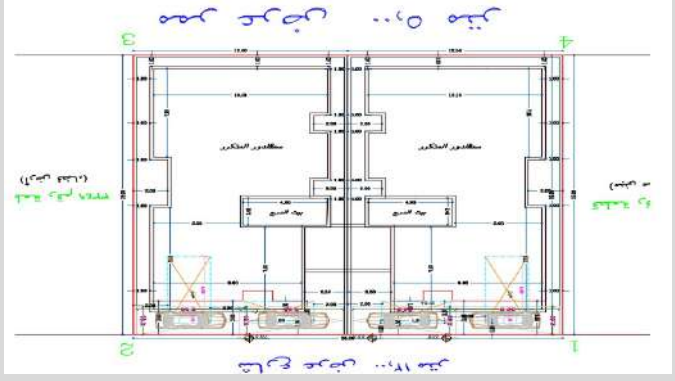

الأبعاد م/ط	الحدود	إرتداد(م)	البروز	شمال
25.000	قطعة رقم 939 (ارض فضاء)	1	0.00	
25.000	شارع عرض 12.00 متر (غير مسفلت)	3	1.00	
25.000	قطعة رقم 937 (مبنى مسلح)	1	0.00	
25.000	ممر عرض 5.00 متر	1	0.00	

مكونات البناء	عدد الأدوار	الوحدة	المساحة	الإستخدام
خزانات	1	2	30	خزانات
دور أرضي	1	2	404.34	سكني
أدوار متكررة	1	2	425.4	سكني
بيت الدرج	1	2	29.4	بيت درج
بيارة صرف	1	2	16	مجاري
الإجمالي			905.140	

الإحداثي السيني	00
الإحداثي الصادي	00

العنوان	نوع الواجهة : طوبيه
إسم الشارع:	
مقياس الرسم:	5000
محيطاً لسوار: 100 م/ط	مساحة الأرض: 625.00111
نوع البناء: سكني	
كمية مخلفات المبني المطلوب تسليمها للمرمي بالطن:	11.2532

اسم المقاول:	0	رقم رخصة المحل:	0
المكتب:	مكتب عبدالله الرفيدي	رقم المكتب:	777387
تاريخ رخصة المكتب:	//		

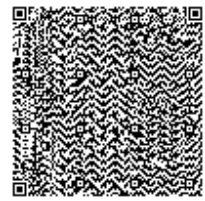

ملاحظات:

* تم أخذ تعهد خطي من المالك بأنه لن توصل له الخدمة الكهربائية في حال عدم تنفيذ العزل الحراري طبقاً للكود السعودي.
* ضرورة الالتزام بضوابط كود البناء السعودي وفق المرحلة المحددة لكل نشاط وإسناد جميع أعمال التصميم والإشراف والتنفيذ الى مختصين يحملون رخص ممارسة مهنية معتمدة.

تعليمات: للتأكد من صحة البيانات الموجودة في هذه الرخصة والإشراطات الخاصة بها الرجاء الدخول والإستعلام من خلال نظام رخص البناء المتوفر على موقع الأمانة www.Holymakkah.gov.sa وذلك برقم رخصة البناء علماً بأن كافة البيانات في الرخصة تم تشفيرها لضمان صحتها وعدم التلاعب بمحتواها.

المهندس المختص	مدير ادارة الرخص \ رئيس البلدية
	هايل حسين نور

شهادة إتمام منشأ

رقم الطلب : _____	بيانات الرخصة		رقم المعاملة : 4201502706	بحره الفرعية : 17/04/1443	البلدية الفرعية : _____
رقم الرخصة : 4301100567	حالة البناء : مشطب	رقم القطعة : 938	نوع المنشأ : سكني	مخطط رقم ١/٢٨/٥/٢	تاريخ الرخصة : _____
اسم المالك : احمد محمد صالح القرني الحارثي	تاريخ الزيارة : 25/12/21				

إحداثيات القطعة على جوجل إيرث		إحداثيات القطعة على موقع الأمانة	
Latitude	Longitude	E	N

مكتب الإشراف

ملاحظات	لا يوجد	يوجد	كـارت الإشراف : _____
تاريخه	رقم الترخيص		إسم المكتب المشرف : _____
ملاحظات	لم يستدل عليه	يوجد	اسم المقاول : _____

صور الموقع

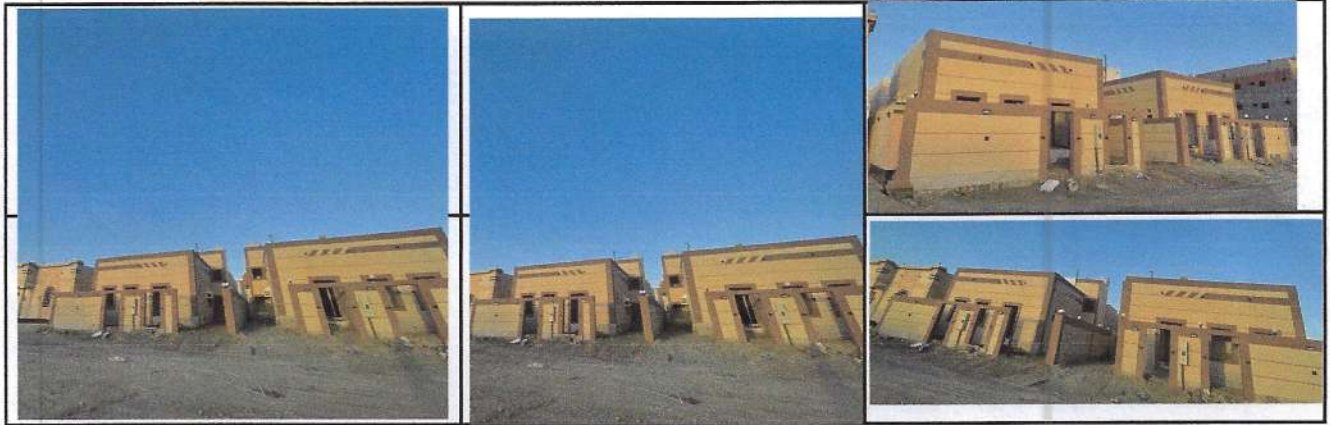

مطابقة الترخيص

ملاحظات	نتيجة المعاينة		بموجب المنفذ	بموجب الترخيص	البيان
	مطابق	غير مطابق			
			625.00	625.00	مساحة الأرض
			479.74	905.140	إجمالي مساحة البناء المنفذه
					التعدي على الطريق العام
					التخلص من المخلفات
					عدد أدوار المبنى

البروزات و الإرتدادات

الملاحظات	الإرتدادات				البروزات			البيان	
	نتيجة المعاينة		بموجب المنفذ	بموجب الترخيص	نتيجة المعاينة		بموجب المنفذ		
	مطابق	غير مطابق			مطابق	غير مطابق			
			1.00	1.00			0.00	0.00	جهة الشمال
			3.00	3.00			1.00	1.00	جهة الشرق
			1.00	1.00			0.00	0.00	جهة الجنوب
			1.00	1.00			0.00	0.00	جهة الغرب

محمد صالح القرني الحارثي





المساحات و الإرتفاعات

الملاحظات	الإرتفاع				الأطوال و المساحات				البيان
	نتيجة المعاينة		بموجب المنفذ	بموجب الترخيص	نتيجة المعاينة		بموجب المنفذ	بموجب الترخيص	
	مطابق	غير مطابق			مطابق	غير مطابق			
									دور البدروم
									دور المواقف
									دور التسوية
						404.43	404.43		الدور الأرضي - سكني
									الدور الأرضي - تجاري
									دور الميزانين
									أدوار الخدمات
						0.00	425.4		الأدوار المتكررة
						0.00	0.00		المببئات
									الملاحق الأرضية
						125.00	100.00		طول السور
						1.8	1.8		إرتفاع دروة السطح
						4.35			إرتفاع البروز من منسوب الرصيف

الشروط العامة

ملاحظات	نتيجة المعاينة		البيان
	غير مطابق	مطابق	
			التوزيع الداخلي للعناصر
			إستخدام دور البدروم والمناور
			استخدام أدوار الخدمات
			استخدام دور المواقف
			إستخدام الدور الأرضي و الأدوار المتكرره
			موقع بيت الدرج و المصعد
			موقع غرفة الكهرباء
			موقع خزانات المياه و الصرف
			حالة الواجهات
قيد التشطيب			المواد المستخدمة في الواجهات
			المخلفات بالموقع و المنطقة المحيطة

المهندس المسنول

الاسم : م / حمدى عبدالله

التوقيع :

ملاحظات عامة

مدير المشروع

الاسم : عبدالله محمد الزهراني

التوقيع :



التاريخ	١٤٤٣ / ٠٦ / ٢٨ هـ	الرقم	-
الموافق	٢٠٢٢ / ٠١ / ٣١ م	مكتب خدمات	شمال مكة المكرمة

إشارة الى المعلومات المتوفرة في أنظمة الشركة عن عقار المشترك نرفق لكم البيانات التالية:

اسم المشترك	أحمد محمد صالح الحارثي
رقم الحساب	٣٠٠٤٠٠٧٨٣٧٩
رقم الاشتراك	٢٣٠٤٨٥٠٠٥٠٦٩٢٥
تاريخ اطلاق الخدمة الكهربائية	٢٥ / ٠١ / ٢٠٢٢ م
عدد العدادات	٢
المدينة	بحرة
الحي	بحرة
رقم المخطط	٢ / ٥ / ٢٨ / ١
رقم القطعة	٩٣٨
رقم الصك (ان وجد)	٤٩٤٢٣٦٠٠٠٣٣٥

وبناء على طلب المشترك، اعطي هذا البيان دون أدني مسؤولية أو التزام على الشركة السعودية للكهرباء.

ختم الشركة



• يمنح هذا البيان لمالك العقار فقط.