فرز الوحدات العقارية
Subdivision

محضر فرز رقم 654836 / 659240

رقم الطلب	654836	رقم محضر الفرز	659240
تاريخ الاعتماد	السبت 1442/06/02 - 15 22	كود الوحدة	2001747510
ملاحظة على المحضر	مصدق لاشتراطات فرز الوحدات العقارية		

اسم المالك	رقم السجل	اسم المالك	رقم السجل
[illegible]	1046845705		

رقم الصك	965301000180	تاريخه	30/8/1440
جهة الاصدار	-	مساحة الصك	541.2

الأمانة	أمانة منطقة القصيم	المدينة	بريده
نطاق البلدية	بلدية النور الفرعيه	اسم الحي	النور
رقم المخطط	809 / ق	رقم القطعة	76
رقم رخصة البناء	410358329	تاريخها	1441/03/07
اسم الشارع	شارع عرض 15متر	عرض الشارع	15
رقم العقار	6718	مساحة الأرض	270.60

اسم المكتب	أرت للاستشارات الهندسية

رقم الحفيظة السابق		تاريخه	

اعتمدت من قبل	[illegible]
التوقيع	
ختم إدارة فرز الوحدات العقارية	المملكة العربية السعودية وزارة الإسكان فرز الوحدات العقارية

المكتب مسؤول مسئولية كاملة أمام وزارة الإسكان عن صحة البيانات الواردة في محضر الفرز أعلاه

*الاجزاء المشتركة بالعقار هي مساحة الخدمات المشتركة بين كل الوحدات داخل العقار

**الاجزاء المشتركة الحصرية بالعقار هي مساحة الخدمات المشتركة بين بعض الوحدات فقط داخل العقار وليس كل الوحدات

الحد	وصف الحد	أطوال الحد (م)
شمال	ارتداد 1 يليه قطعة رقم 74	4.00 + 0.80+ 2.70 +0.80+ 9.70
جنوب	الدرج والمنور يليه العقار رقم 6708	4.00+ 1.25+ 2.20+ 1.25+ 6.30+ 2.80+ 4.60
شرق	ارتداد 1 وارتداد2 يليه شارع عرض 15 متر	1.50+ 0.80+ 4.60
غرب	ارتداد 3 يليه قطعة رقم 77	8.90

الحد	وصف حد ملحق علوي	أطوال حد ملحق العلوي (م)
شمال	ارتداد 1 يليه قطعة رقم 74	4.00 + 0.80 + 2.70 + 0.80 +1.90
جنوب	الدرج والمنور يليه العقار رقم 6708	4.00 + 1.25 + 2.20 + 1.25 + 2.40
شرق	السطح و ارتداد 1 وارتداد2 يليه شارع عرض 15 متر	8.90
غرب	ارتداد 3 يليه قطعة رقم 77	8.90

الأجزاء الخاصة بالوحدة

اسم الجزء	المساحة	اسم الجزء	المساحة
ارتداد 2	25.63	درج	25.76
السطح	74.08		

مساحة الوحدة	211.33 م	رقم الوحدة	1 / 1
الدور	الدور الاول + الملحق		
نوع الوحدة	شقة دوبلكس		
الجهة	الشرقية	نسبة الوحدة من الأرض	28.500 %
مساحة الوحدة مشاعا	134.24 م	مساحة الجزء الخاص	125.47 م
نصيب الوحدة من الاجزاء المشتركة بالعقار *	11.48 م	نصيب الوحدة من الاجزاء المشتركة الحصرية بالعقار *	0

المكون	عدده	المكون	عدده	المكون	عدده
غرفة نوم	3	مطبخ	1	صالة	2
مجلس	1	غرفة خادمة	1	حمام	3

الواجهة	حجر

[illegible]

المسقط الأفقي للوحدة

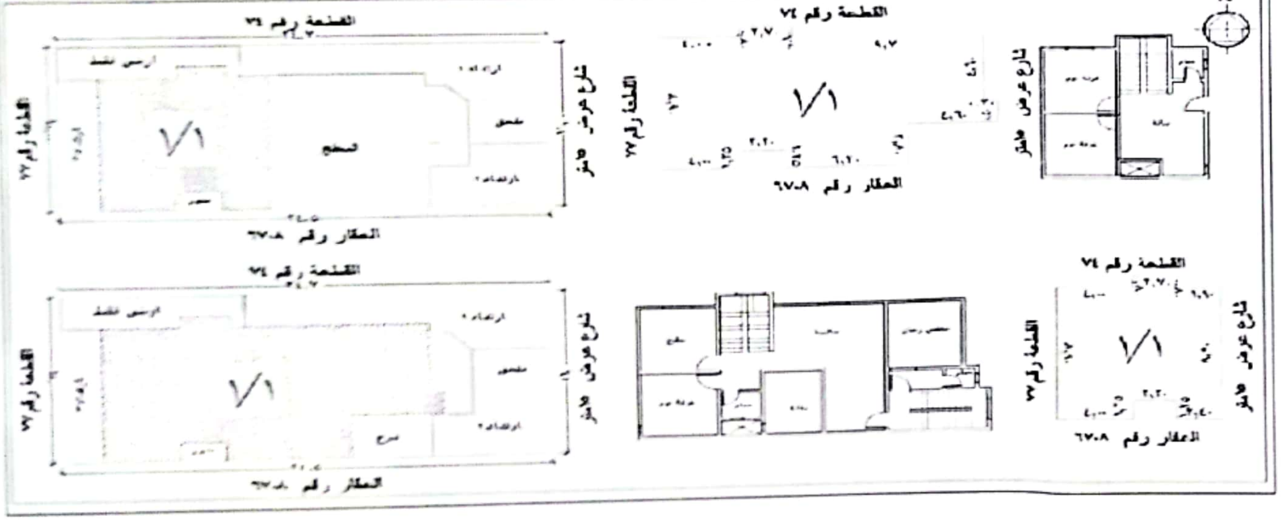

الممسوحة ضوئيا بـ CamScanner