

رخصة بناء

إصدار رخصة بناء	نوع الطلب
امانة منطقة الاحساء	الأمانة
بلدية جواثي	البلدية

رقم الإرخصة	440611316574
نوع الإرخصة	رخصة بناء
حالة الإرخصة	سارية
تاريخ إصدارها	1444/06/23
تاريخ إنتهاؤها	1447/06/23

هوية وطنية	نوع الهوية	1010952065	رقم الهوية	عبدالله بن ابراهيم بن سليم الابراهيم	اسم صاحب الإرخصة
1444/05/04	تاريخ وثيقة الملكية	730817003279	رقم وثيقة الملكية	صك	نوع وثيقة الملكية
28_15	رقم المخطط	ب/140/1	رقم قطعة الأرض	سكني	نوع البناء
مبنى سكني مكون من دور ارضي واول ودرج بالملحق العلوي - عدد ال			وصف المبنى	حي جواثا	الحي

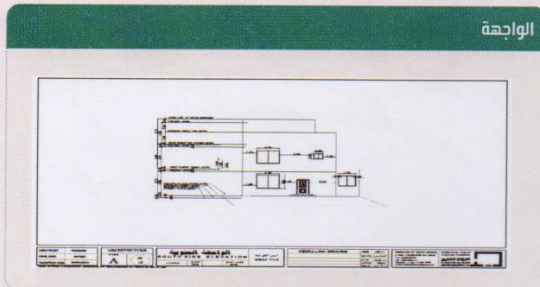

الواجهة

الجهة	حدودها	البروز	الابتعاد (م)	الارتداد (م)
الشمال	قطعه رقم 139	0	24	0
الجنوب	قطعه رقم 2/140	0	24	0
الشرق	شارع عرض 30 متر	1.5	10	6
الغرب	قطعه رقم 138	0	10	2
مساحة الأرض		240	م ²	

الحدود و الأبعاد و الارتفاعات بالمتر

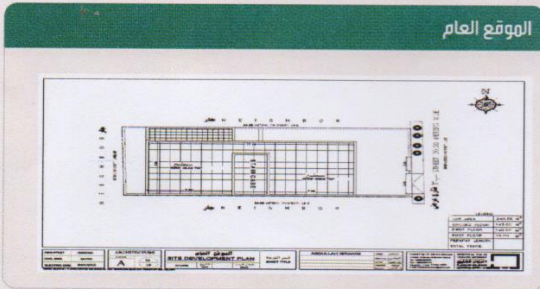

الموقع العام

اسم المكون	عدد الوحدات	الاستخدام	عدد الأدوار	المساحة
دور أرضي	1	سكني	0	143
دور أول	0	سكني	0	140
مواقف	0	مواقف	0	1
السور	0	سور	0	38
الوارش	0	سور	0	48
مساحة البناء الكلي	305.5	نسبة البناء	59.58	

عرض مكونات البناء

*لاستعراض بقية مكونات البناء امسح الباركود الذي في الأعلى



الموقع بالنسبة للصورة الفضائية

المكتب الهندسي المصمم	صروح الخليج للاستشارات الهندسية
المقاول المنفذ	شركة الاعمال العربي للمقاولات العامة شركة شخص واحد

بيانات التعاقد

إحداثيات الموقع	الشماليات:	25.463682384941595
	الشرقيات:	49.662656768056266

الإرسوم المستحقة على الإرخصة	892
و تم سدادهما بموجب الإيصال رقم	23092946225
بتاريخ	1444/06/23

ملاحظات

- يلزم التعاقد مع مكتب هندسي مشرف و مقاول بناء معتمدين لدى الوزارة وتأمين ضد العيوب الخفية قبل البدء في البناء.
- يجب الالتزام بتنفيذ العزل الحراري وفق قيم العزل الحراري المحددة بمخطط العزل الحراري. يلزم تنفيذ العزل الحراري، عدم الاضرار بالمجاورين واستخدام سواتر الخيش على الشدات للمحافظة على سلامة المارة وخصوصية المنازل المجاورة عدم فتح شبانيك باتجاه الغلل السكنية بالملحق.