

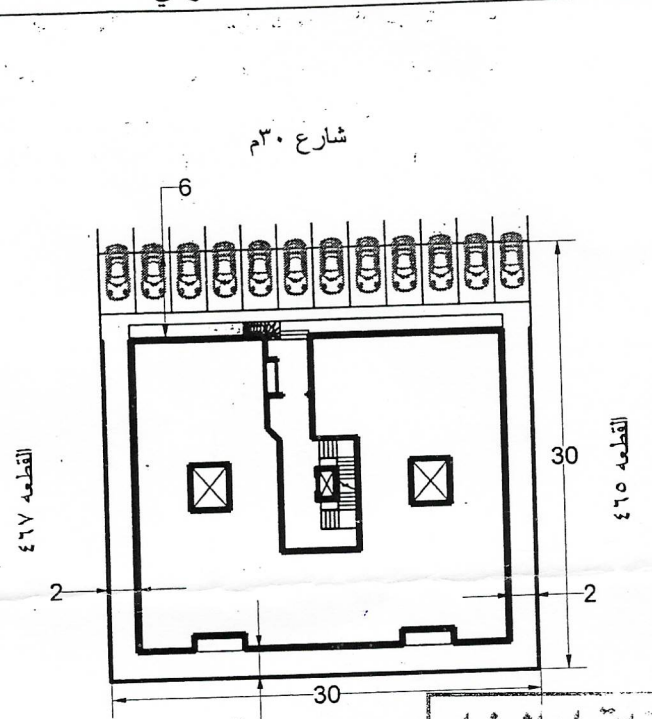

رقم الرخصة : ١٤٣١/٢٨٩٠
تاريخ الرخصة : ١٤٣١-٠٢-٢٢
تاريخ الإنتهاء : ١٤٣٤-٠٢-٢٢
نوع الرخصة : إصدار

رخصه بناء عمارة سكنية (نظام البناء المطور)

اسم المالك :	حسن بن محمد بن سعيد الشهري
رقم الإحداثيات :	١٠٣١٨٠٦٢٢٥
تاريخه :	١٤٠٢-٠٩-١٩
رقم الصك :	١٣/١٠٦٣
رقم القطعة :	٤٦٦
الشارع :	شارع القدوه
الحي :	حي المروه
مساحة الأرض :	٢م ٩٠٠
محيط الأسوار :	١٢٠ م / ط
النطاق العمراني :	مرحلة ١
نوع البناء :	مسح
رقم المخطط التنظيمي :	٢١٥٣
تاريخه :	١٤٠٠-٠٩-١٥



الجهة	الحدود	الأبعاد	الإرتداد
شمال	شارع ٣٠	٣٠	٦
شرق	القطعة ٤٦٥	٣٠	٢
جنوب	القطعة ٤٧١	٣٠	٢
غرب	القطعة ٤٦٧	٣٠	٢

مكونات البناء	عدد الوحدات	المساحة	الإستخدام
أرضي سكني	٤	٥٤٠,٠٠٠	سكني
أول سكني	٤	٥٨٢,٧٠	سكني
ثاني سكني	٤	٥٦٤,٧٥	سكني
غرفة كهرباء	٠	٢٠,٠٠	غرفة كهرباء
ملاحق علوية	٢	٢٨٢,٣٨	سكني
أسوار	١	٩٠,٠٠	خدمات

موقفت شهادة إتمام البناء
رقم : ١٤٣١/٢٨٩٠
تاريخ : ١٤٣١/٠٢/٢٢
م / علي بن أحمد الذروي
م / مصطفى إبراهيم المحيا
م / الختم الرسمي

المكتب المصمم : أسس الهندسة للمهندسة المدنية (الاسم الحقيقي ببلدية الشفا)
رقم الترخيص : ٢٥٢٣ رقم المشروع : ٢٦ رمز النظام : مناسب الشوارع المحيطة : مستوي
سدد الرسوم مبلغ وقدره : ٧٤٣ ريال بموجب الإيصال رقم : ٣١٠٠٣٥٤٧٨٠ وتاريخ : ١٤٣١-٠٢-١٨ هـ

ملاحظات :
١- بموجب التقرير المساحي رقم ١٤٣١/١٢٥٧ بتاريخ ١٤٣١-٠٦-١٤ الصادر من بلدية الشفاء الفرعية .
٢- نظام البناء المطور حالة رقم ١ .
٣- ارتداد الملاحق العلوية عن القطعة الخلفية لا يقل عن ٧ م من حد الملكية .
٤- تم استثناء موقفين بموجب توجيه سعادة المدير العام للتخطيط العمراني بالمعاملة رقم ٥٠٤١ بتاريخ ١٤٣١-٠٢-٠٩ هـ بما نصه " إذا كان النقص عبارة عن موقفين فلا مانع من استكمال الاجراءات وفق النظام " . - *****



مدير عام التخطيط العمراني
م / مصطفى إبراهيم المحيا

مدير إدارة الرخص
م / علي بن أحمد الذروي

رئيس قسم الرخص
م / عبد الله بن محمد بايونس

يجب الإلتزام بالشروط الموضحة خلف الرخصة

ي كشط أو شطب يلغي هذه الرخصة .