

رخصة بناء

رقم الرخصة : ١٨/٦٧
 تاريخ صدورها : ١٨/٤/٢٠١١
 تاريخ انتهائها : ١٨/٤/٢٠١٢

اسم صاحب الرخصة :
 رقم الصك : ٩٥
 تاريخه : ١٨/٤/٢٠١١
 رقم قطعة الأرض : ٦
 تاريخه : ١٦
 رقم الكروكي التنظيمي :
 نوع البناء :
 تاريخه :

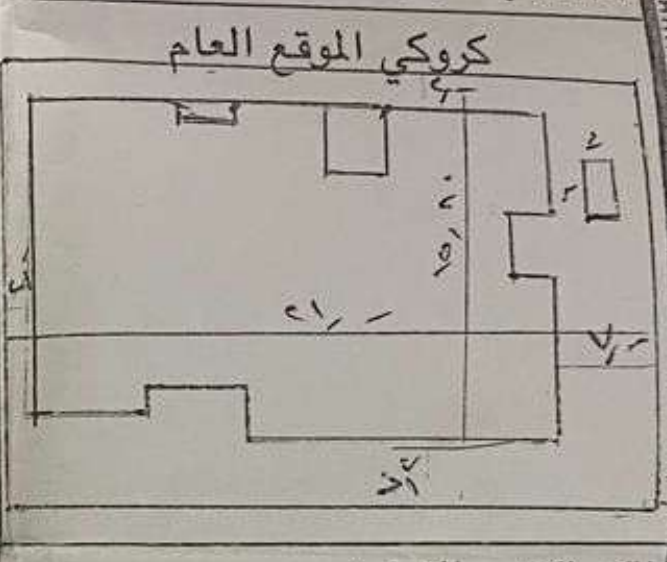

المقاول المسؤول :

المكتب الهندسي المشرف :

الحدود والابعاد والارتدادات والبروز (للمتكرر)

المقاييس والاشتراطات :

البروز (م)	الارتداد (م)	الابعاد (م)	حدودها	الجهة
٠	٢	٢٣	بعمق ٢ م	الشمال
٠	٠	٢٥	بعمق ٢ م	الشرق
٠	٠	٢٠	بعمق ٢ م	الجنوب
٠	٢	٢٥	بعمق ٢ م	الغرب

- مساحة الأرض : ١٨٠٠ م^٢
- مساحة البناء بالقبو : ٢٠٠ م^٢
- مساحة البناء بالدور الأرضي : ٣٣١ م^٢
- مساحة البناء بالدور المتكرر : ٢٠٠ م^٢
- عدد الأدوار المتكررة : ٠
- مساحة الملحق الأرضي : ٢٠٠ م^٢
- مساحة الملحق العلوي : ٢٠٠ م^٢
- عدد الوحدات : ٠
- إجمالي مساحة البناء : ٣٣١ م^٢
- ارتفاع الدور : ٣ م
- أقصى ارتفاع للمبنى : ٣ م
- إجمالي طول السور : ١٦٠ م
- أقل ارتفاع للسور : ١٦٠ م
- أقصى ارتفاع للسور : ١٦٠ م
- نسبة مساحة الأرضي لمساحة الأرض : ١٨%
- منسوب الشارع : ١٠٠ م
- تشطيب الواجهة :
- إستخدام المبنى :

* الرسوم المستحقة على الرخصة : ١٠٠٠٠٠٠ ريال
 وتم سدادها بموجب الايصال رقم ١٨/٤/٢٠١١
 بتاريخ ١٨/٤/٢٠١١
 مسئول الرخص :
 توقيعه :

مهندس الرخص :

مدير / رئيس :
 الاسم :
 التوقيع :

مدير / رئيس :

