

رخصة بناء

نوع الطلب: إضافة وتعديل مكونات رخصة بناء
 الأمانة: أمانة المدينة المنورة
 البلدية: بلدية العوالي

رقم الرخصة: 43026464412
 نوع الرخصة: رخصة بناء
 حالة الرخصة: سارية
 تاريخ إصدارها: 1430/07/28
 تاريخ إنتهاؤها: 1444/03/20

| | | |
|---------------------------------|---------------------------------|---------------------------------------|
| رقم الصورة: 1004202618 | نوع الصورة: حوية وطنية | اسم صاحب الرخصة: صالح فهد جاسم الجاسم |
| رقم وثيقة الملكية: 340113008783 | تاريخ وثيقة الملكية: 1443/01/17 | نوع وثيقة الملكية: ملك |
| رقم قطعة الأرض: 497 | رقم المخطط: 1414-640 | نوع البناء: سكني |
| وصف المبنى: | | الحي: حي وادي مذئاب |

الواجهة

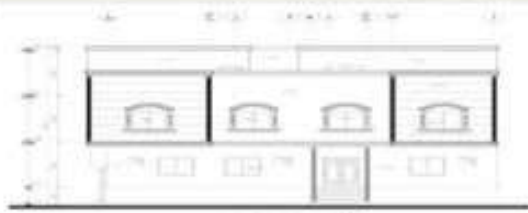

الحدود و الأبعاد و الارتفاعات بالمتر

| الجهة | الحدود | الارتفاع | العرض | الأبعاد (م) | الارتفاع (م) |
|-------------|-------------------|----------|-------|-------------|--------------|
| الشمال | قطعة رقم 496 | 0 | 0 | 24.01 | 0 |
| الجنوب | شارع ميدانته بن | 1.25 | 3.2 | 20.01 | 0 |
| الشرق | قطعة رقم 495 | 0 | 0 | 44.02 | 0 |
| الغرب | مساحة عرض 8.00 مت | 0 | 2 | 0 | 0 |
| مساحة الأرض | | 480.3 | | | |

الموقع العام

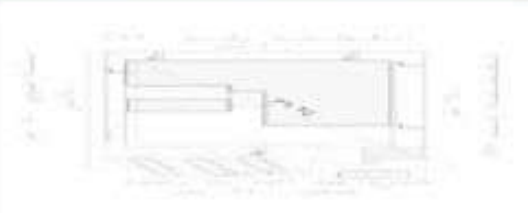

عرض مكونات البناء

| اسم المكون | عدد الوحدات | الاستخدام | عدد الأدوار / المساحة | الطول (م) |
|--------------------|-------------|------------------------|-----------------------|-----------|
| ملاحق أرضية | 1 | خدمات | 0 | 11.7 |
| مبنى أرضي | 1 | سكني | 0 | 288 |
| مبنى أول | 2 | سكني | 0 | 315 |
| مبنى ثان | 1 | سكني | 0 | 192.97 |
| مساحة البناء الكلي | | 6607.67 م ² | أسبلة البناء | 62.39 |

*استخدمت بقية مكونات البناء اسم الماركود الذي في الأعلى

الموقع بالنسبة للصورة الفضائية



بالقود الجديدة

إحداثيات الموقع:
 الشوالات: 24.447140464879308
 المشرقيات: 39.68554449713807

بيانات التعاقد

| | |
|------------------------|---|
| مقاول البناء: | |
| المكتب المشرف: | |
| المكتب الهندسي المعتم: | سعيد عبدالمجيد دالح للاستشارات الهندسية |

الرسوم المستحقة على الرخصة

| | |
|--------------------------------|-------------|
| و تم سدادها بموجب الإيصال رقم: | 635 |
| بتاريخ: | 21893307950 |
| | 1443/03/20 |

ولادطات

يجب الالتزام بتنفيذ العزل الحراري وفق قيم العزل الحراري المحددة بمخطط العمل الحراري يلزم تنفيذ العمل الحراري. عدم الاضرار بالمجاورين واستخدام سقوف الخيش على التراسات المتاخمة على سلامة العبارة وخصوصية المنازل المجاورة عدم فتح شبايك باتجاه النزل السكنية بالملحق.