



رخصة بناء

إصدار رخصة بناء	نوع الطلب
امانة منطقة عسير	الاهالة
نطاق خدمة امانة عسير	البلدية

رقم الرخصة	42095580194
نوع الرخصة	رخصة بناء
حالة الرخصة	سارية
تاريخ إصدارها	1442/09/28
تاريخ إلتهائها	1445/09/28

هوية وطنية	نوع الهوية	1032878421	رقم الهوية	علي بن حنيش بن حارث آل مرزي	اسم صاحب الإرخصة
1442/07/23	تاريخ وثيقة الملكية	371417000798	رقم وثيقة الملكية	صك	نوع وثيقة الملكية
رقم 1/1422/909	رقم المخطط	126	رقم قطعة الأرض	سكني	نوع البناء
ملحق ارضى + دور اول + ملحق علوى	وصف المبنى			القرى	الحي

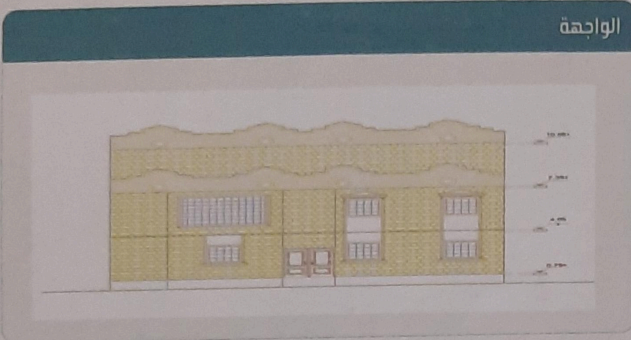

الحدود و الأبعاد و الارتدادات بالمتر

الجهة	حدودها	البروز	الأبعاد (م)	الارتداد (م)
الشمال	القطعة رقم 127	0	30	3
الجنوب	القطعة رقم 125	0	30	2
الشرق	املاك زراعية	0	20	6
الغرب	شارع عرض 20.00 م	0	20	8.5
مساحة الأرض		600		م

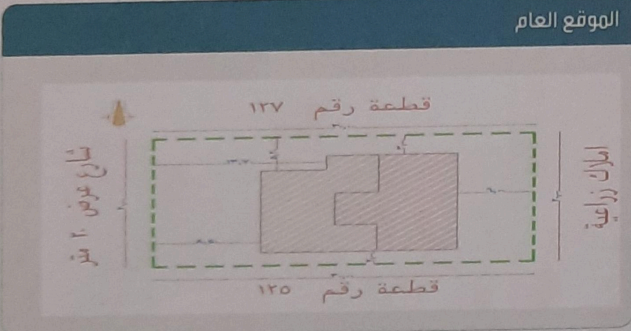

عرض مكونات البناء

اسم المكون	عدد الوحدات	الاستخدام	عدد الأدوار / المساحة / الطول (م)
دور ارضى	1	سكني	221.05 / 0
ملاحق علوية	1	سكني	110.42 / 0
دور اول	1	سكني	221.05 / 0
السور	1	سور	100 / 0
ملاحق ارضية	1	سكني	28.16 / 0
مساحة البناء الكلي		580.68 م	نسبة البناء 96.77

*لاستعراض بقية مكونات البناء امسح الباركود الذي في الأعلى

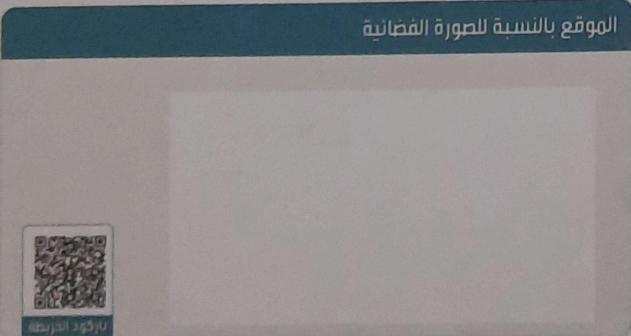

بيانات التعاقد

مقاول البناء	
المكتب المشرف	سعير بن صالح بن علي آل ناصر عسيري للاستشارات الهندسية
المكتب الهندسي المعتمد	سعير بن صالح بن علي آل ناصر عسيري للاستشارات الهندسية

18.240057237885352	الشهائيات:	إحداثيات الموقع
42.48927074760758	الشترقيات:	

1574.4	الرسوم المستحقة على الإرخصة
21589402195	و تم سدادها بموجب الإيصال رقم
1442/09/28	تاريخ

