

المملكة العربية السعودية
وزارة الشؤون البلدية والقروية
أمانة منطقة الرياض

بلدية نمار

بناء فيلا سكنية

رخصة

رقم الرخصة : ١٤٣٤/٤٢٧٧
تاريخ الرخصة : ١٤٣٤-٠٢-٠٢
تاريخ الإنتهاء : ١٤٣٧-٠٢-٠٢
نوع الرخصة : إصدار

مكتب الهندسة بالرياض
فرع الهندسة الثانية
رقم (١)



اسم المالك : فهد راشد زبيع القططاني	رقم الإحداثيات : ١٠٥٢٢٠٢٤١١	تاريخه : ١٤١٤-٠٢-٢٧	مصدره : م
رقم الصك : ٢١٠١١٦٠٢٧٥٧٠	رقم القطعة : ١/٦١٠٢	تاريخه : ١٤٣٤-٠٢-٢٤	نوع البناء : مسج
رقم الشارع : ١٥	نوع البناء : مسج	رقم المخطط التنظيمي : ٢٥١٦	النطاق العمراني : مرحلة ١
مساحة الأرض : ٢م ٤٥٠	محيط الأسوار : ١٠٠م / ط	رقم العقار :	

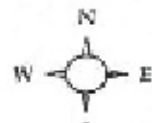

رسم الموقع العام موضحاً عليه المجاورين

جزء من ٦٠٩٣ بطول ١٥ م

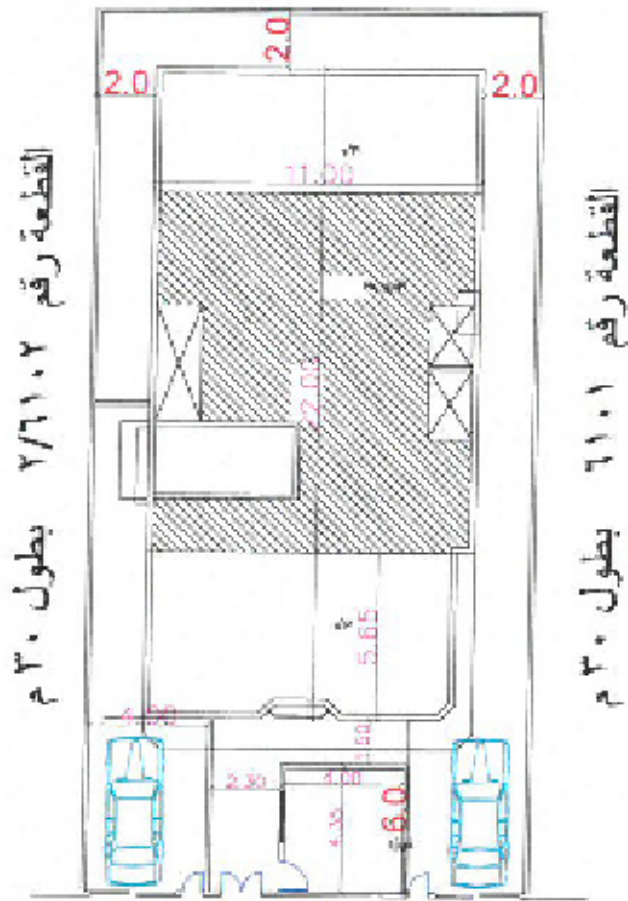

شارع عرض ١٥ م بطول ١٥ م

حسن القططاني

الجهة	الحدود	الأبعاد	الإرتداد
شمال	جزء من ٦٠٩٣	١٥	٢
شرق	قطعة ٦١٠١	٢٠	٢
جنوب	شارع ١٥ م	١٥	٢
غرب	قطعة ٢/٦١٠٢	٣٠	٢

مكونات البناء	عدد الوحدات	المساحة	الإستخدام
أرضي سكني	١	٢١٦,٠٠	سكني
أول سكني	١	٢٣٤,٠٠	سكني
ملاحق علوية	١	١١٧,٠٠	سكني
ملاحق أرضية	١	١٩,٠٠	خدمات
أسوار	١	٩٠,٠٠	خدمات

خليفة الروقي لإستشارات الهندسة المعمارية

المكتب المصمم :

رقم الترخيص : ١/٣١٢٧	رقم المشروع : ٣٢	رمز النظام :	مناسيب الشوارع المحيطة : مستوي
سدد الرسوم مبلغ وقدره : ٢٢٤	ريال بموجب الإيصال رقم : ٢٤٠٠٥٩٨٦٢٢	تاريخ : ١٤٣٤-٠٢-٠٢	هـ

ملاحظات :
١- أعطى الموافقة بموجب القرار المساحي رقم ١٢٢٣ وتاريخ ٢٠-٢٠-١٤٣٤ هـ
٢- عدم كشف المجاورين بأي حال من الأحوال

*** تحذير : وجود أي فتحات في الملحق العلوي يعرضك للمخالفة إضافة إلى إغلاقها نهائياً**



رئيس بلدية نمار
م / سعود عبداللّه الفقيه

مدير إدارة الترخيص
م / خالد عايض العنبي

مهندس قسم الرخص
م / احمد أبراهيم العمري

يجب الإلتزام بالشروط الموضحة خلف الرخصة

أي كشط أو شطب يلغي هذه الرخصة .