

رقم الرخصة : ٤١٠٥٨١٩٧١
تاريخ صدورها : ١٤٤١/٠٥/١٢
تاريخ إنتهائها : ١٤٤٤/٠٥/١٢
نوع الرخصة : سكني
رقم الطلب : ٢٦٠١٥٤
نوع الإصدار : بناء جديد



المملكة العربية السعودية
وزارة الشؤون البلدية والقروية
أمانة منطقة جازان
بلدية أبي عريش
رخص البناء الإلكترونية

اسم صاحب الرخصة : عبدالرحمن علي بن ثقل الدوسري
رقم الأثبات : ١٠٥١٥٩٩٣٦١
رقم الصك : ٤٧٢١٠١٠٠٠١٨٥٥
رقم قطعة الأرض : ٧٠٢

تمت الموافقة بموجب خطاب الدفاع المدني رقم :
رقم شهادة تنسيق الكهرباء : ١٤٣٩٣١٣٩٠٢١

نوع الأثبات : هوية وطنية
تاريخه : ١٤٤١/٠٤/١٥
بالمخطط : ٢١٥
مصدره : كتابة عدل ابو عريش
بحي : الصيله
تاريخ :
تاريخ شهادة تنسيق الكهرباء : ١٤٤١/٠٤/٢١

المبنى عبارة عن : مبنى دور ارضي + ملحق علوي وحدتين سكنية

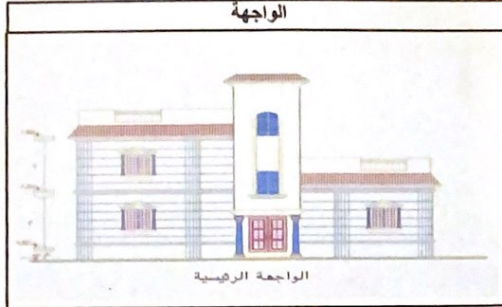

الحدود و الأبعاد و الإرتدادات (المكرر) بالمتر	الجهة	حدها	البروز	الأبعاد (م)	الإرتداد (م)
	الشمال	شارع عرض ١٥ م		٢١	٤
	الجنوب	قطعة رقم ٧٠١		٢١	٢
	الشرق	قطعة رقم ٧٠٤		٢٥	٣
	الغرب	قطعة رقم ٧٠٠		٢٥	٢

مساحة الأرض		مكونات البناء	
عدد الوحدات	الاستخدام	رقم الدور	عدد الأتوار
١	سكني	١	١٣٦
١	سكني	٠	٢٧٧,٦
١	سور		٩٢
١	خدمات		٢٠

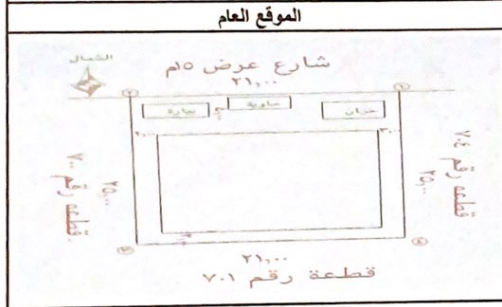

مساحة البناء الكلي	نسبة البناء	٥٣ %
٤٣٣,٦ م ^٢	مكتب عاطف عبد الله الشبل للاستشارات	مكتب عاطف عبد الله الشبل للاستشارات
المكتب الهندسي المعصم	مكتب المعشرف	مقاول رفع المخلفات

ملاحظات

اتخاذ الإجراءات اللازمة لمعالجة الأجزاء الصامتة للمباني القائمة وعدم تركها دون تشطيب وكذلك الأسوار والحوائط المطلة على الجيران .
يلزم مراجعة وكالة التعمير و المشاريع لإستخراج الرخصة الخاصة بتنفيذ الإرتدادات و المواقع و الصرافات و الأرصفة

إحداثيات الموقع :	الشماليات : ٢٥٩٥٣٥	الشرقيات : ١٨٧٢٤٣٢
-------------------	--------------------	--------------------

الرسوم المستحقة على الرخصة : ٦١٤,٤ ريال
و تم سدادها بموجب الإيصال رقم : ٠٩٨٧٢٠٠١٠٧٠٠٤٨٣٤
بتاريخ : ٠٧/٠١/٢٠٢٠

تنبيه :
١- يلزم أن تكون الملاحق الطوية بالجزء الخلفي من المبنى
٢- أي مخالفة لهذا الترخيص تطبق لائحة الغرامات و الجزاءات
عن المخالفات البلدية الصادرة بقرار مجلس الوزراء رقم (٢١٨) في
١٤٢٢/٠٨/٠٦ هـ

رخصة إلكترونية

يجب الالتزام بتنفيذ العزل الحراري وفق قيم العزل الحراري المحددة بمخطط العزل الحراري يلزم تنفيذ العزل الحراري، عدم الإضرار بالمجاورين واستخدام سواتر الخيش على الشدات للمحافظة على سلامة المارة وخصوصية المنازل المجاورة عدم فتح شبابيك باتجاه القلل السكنية بالملاحق.