

رقم الرخصة : ٤١٠٦١٠٠٩٨٢
تاريخ صدورها : ١٤٤١/٠٦/٠٤
تاريخ إنتهائها : ١٤٤٤/٠٦/٠٤
نوع الرخصة : سكني
رقم الطلب : ٢٦٣٨٥٨
نوع الإصدار : بناء جديد



المملكة العربية السعودية
وزارة الشؤون البلدية والقروية
أمانة المنطقة الشرقية
بلدية غرب النمام
رخص البناء الإلكترونية

اسم صاحب الرخصة : توفيق بن مصطفى بن حسين كلابي
رقم الاثبات : ١٠٢٨٨٠٥٩٦٦٦
رقم الصك : ٣٣٠١٠٦٠٢٨٣١٦
رقم قطعة الأرض : ٦٥٧ م ١٤ ح ٨
تم الموافقة بموجب خطاب الدفاع المدني رقم :
تم شهادة تنسيق الكهرباء :
المبنى عبارة عن : سكني

نوع الاثبات : هوية وطنية
تاريخه : ١٤٤١/٠٤/٠٤
بالمخطط : ٢٩٤
مصدره : الدمام
بني ضاحية الملك فهد
تاريخ :
تاريخ شهادة تنسيق الكهرباء :

الحدود و الأبعاد و الإرتدادات (للمتكرر) بالمتر

| الجهة | حدودها | البروز | الأبعاد (م) | الارتداد (م) |
|--------|---------------|--------|-------------|--------------|
| الشمال | قطعة رقم ٦٥٨ | | ٢٠.٠١ | ٢ |
| الجنوب | شارع عرض ١٨ م | | ٢٠.٠١ | ٣.٦ |
| الشرق | قطعة رقم ٦٥٩ | | ٢٥.٠١ | ٢ |
| الغرب | قطعة رقم ٦٥٥ | | ٢٥.٠١ | ٢ |

| مساحة الأرض | | | | | |
|-----------------|-------------|-----------|-----------|-------------|---------|
| مكونات البناء | عدد الوحدات | الاستخدام | رقم الدور | عدد الأدوار | المساحة |
| دور اول - سكني | ٠ | سكني | ١ | | ٢٩٥.٢ م |
| دور ثان - سكني | ٠ | سكني | ٢ | | ١٤٠.٨ م |
| الوارش - سكني | ٠ | سكني | ٠ | | ٣١.٦ م |
| دور أرضي - سكني | ٢ | سكني | ٠ | | ٢٨٨.٨ م |
| المنور - سكني | ٠ | منور | | | ٩٠ م |

الواجهة

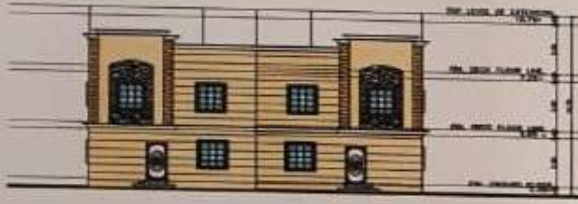

الموقع العام

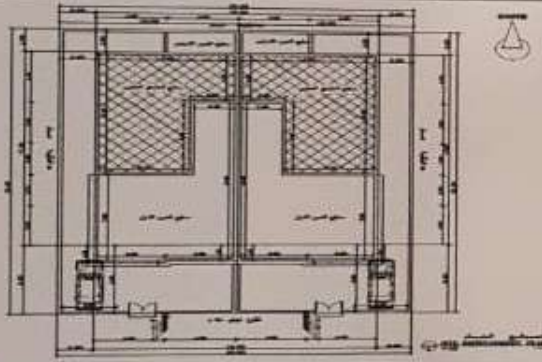

الموقع بالنسبة للصورة الفضائية



| مساحة البناء الكلي | نسبة البناء | ٥٨ % |
|-----------------------|-------------|------|
| ٧٢٤.٨ م | ٥٨ % | |
| المكتب الهندسي المصمم | | |
| المكتب المشرف | | |
| مقاول رفع المخالفات | | |

ملاحظات

اتخاذ الإجراءات اللازمة لمعالجة الأجزاء الصامتة للمباني القائمة وعدم تركها دون تشطيب وكذلك الأسوار والحوائط المطللة على الجيران .
يلزم مراجعة وكالة التصوير و المشاريع لإستخراج الرخصة الخاصة بتنفيذ الإرتدادات و المواقف و الصرافات و الأرصفة

الرسوم المستحقة على الرخصة : ٢٤٣٩.٠ ريال
و تم سدادها بموجب الإيصال رقم : X٠٠٠٨٤٩٦٩٢٣٥١٣٠٠٦٧
بتاريخ : ٢٩/٠١/٢٠٢٠

إحداثيات الموقع :
الشماليات : ٥٥٦٣١٢١
الشرقيات : ٣٠٥٥٧٢٠

تنبيه :

١- يلزم أن تكون الملاحق الطولية بالجزء الخلفي من المبنى
٢- أي مخالفة لهذا الترخيص تطبق لائحة الغرامات و الجزاءات
عن المخالفات البلدية الصادرة بقرار مجلس الوزراء رقم (٢١٨) في
١٤٢٢/٠٨/٠٦ هـ

رخصة إلكترونية