

رقم الرخصة : ج.م/٣٥/١٦٢٦  
 تاريخ صدورها : ١٤٣٥/١١/٠٦  
 تاريخ إنتهائها : ١٤٣٨/١١/٠٥  
 نوع الرخصة : رخصة بناء  
 رقم الطلب : (٦٤٢٢٠)  
 نوع الإصدار : جديد

### مركز الخدمة الشامل - رخص المباني

إسم صاحب الرخصة : انس عبد العزيز براهيم المزيرعي  
 رقم السجل المدني : ١٠٣٦٢٢٣١٨٦  
 اسم الوكيل :  
 رقم الصك : ٣٦٢٥٠٧٠٠٣٢٥٣  
 رقم قطعة الأرض : ١  
 المبنى عبارة عن : فيلا دورين سكني مع السور حسب الكروكي والمخططات المعتمدة.  
 تاريخ الإصدار : //  
 رقم الوكالة :  
 تاريخه : ١٤٣٥/٠٧/٣٠  
 بالمخطط : ق/ب/١٩٣٢  
 مصدرها :  
 تاريخ الوكالة : (لا يوجد)  
 مصدره : بريده  
 بحي : السالمية

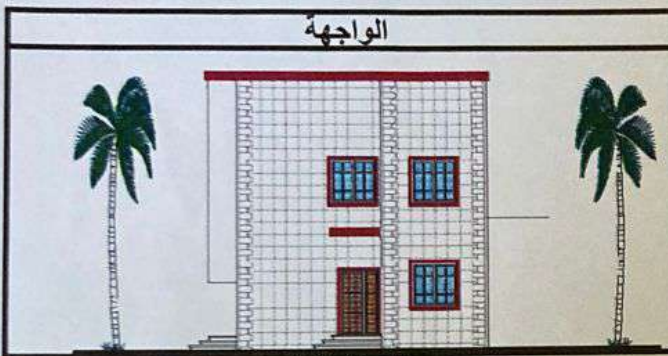

الواجهة

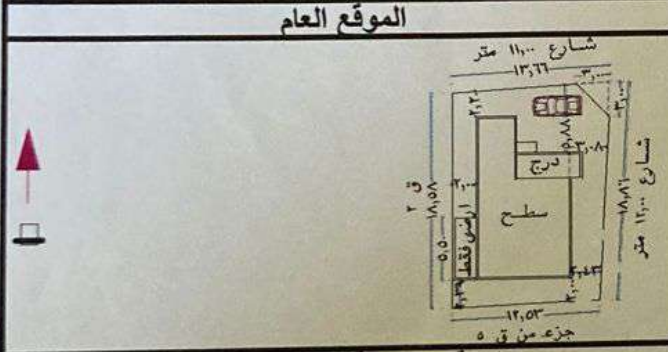

الموقع العام



الموقع بالنسبة للمخطط المعتمد

الحدود والأبعاد والإرتدادات ( للمتكور ) بالمتر			
الجهة	حدودها	الأبعاد (م)	الارتداد (م)
الشمال	شارع عرض ١١ م	١٣,٦٦	٢,٢٠
الشرق	شارع عرض ١٢ م	١٨,٨٦	٢,٤٣
الجنوب	جار	١٢,٥٣	٢,٠٠
الغرب	جار	١٨,٥٨	٢,٠٠
مساحة الأرض		٢٤٤,٥٠	٢م
مكونات البناء			
مساحة القبو	عدد الوحدات	الاستخدام	المساحة (م)
دور أرضي	محللات		٢م
	شقق		٢م
دور أول			٢م
دور ثاني			٢م
دور ثالث			٢م
دور رابع			٢م
ملاحق علوية			٢م
ملاحق أرضية			٢م
طول السور			٢م
مجموع مساحة البناء الكلي		٢١٤,٣٦	٢م

المكتب الهندسي المصمم : الراجحي

#### ملاحظات :

الرسوم المستحقة على الرخصة : ٩٨,٨٧ ريال  
 وتم سدادها بموجب الإيصال رقم : ١٠١٥٩١٢٣٦٠  
 بتاريخ : ١٤٣٥/١١/٠٢

إحداثيات الموقع :  
 الشماليات : ٢٩.٦٥٤٦,٩٣٠٠  
 الشرقيات : ٣٩٩٣٦٧,٣٦

تنبيه :  
 ١- يلزم أن تكون الملاحق العلوية بالجزء الخلفي من المبنى.  
 ٢- أي مخالفة لهذا الترخيص تطبق لائحة الغرامات والجزاءات عن المخالفات البلدية الصادرة بقرار مجلس الوزراء رقم (٢١٨) في ١٤٢٢/٠٨/٠٦ هـ.

مدير مركز الخدمة الشامل : سعود بن صالح الفيض

مدخل بيانات الرخص :  
 الإسم :  
 التوقيع :  
 مشرف الرخص :  
 م/ عبدالله الواصل  
 رئيس قسم رخص المباني : سعيد بن سليمان السعيد