

إضافه وتعديل

|                       |  |             |              |              |                       |
|-----------------------|--|-------------|--------------|--------------|-----------------------|
| رقم الرخصة            | 3700237823   | التاريخ     | 16/محرم/1438 | صلاحيتها     | 15/محرم/1441          |
| الاستخدام             | اسم صاحب الرخصة                                    |             | رقم السجل    | رقم الصك     | تاريخ الصك            |
| رخصة بناء عمارة سكنية | عبدالله سليمان بركات الجهني<br>جوال رقم 0503362823 |             | 1035510906   | 520210014818 | 2/جمادي<br>الأول/1437 |
| البلدية               | رقم الكروكي  | رقم المنتخط | رقم القطعة   | الحثي        | اسم الشارع            |
| ام السلم الفرعية      | بدون   | 433 / ج / س | 264/262      | مريخ         | غير مسمى              |
| مساحة الارض           | 778.50   |             |              |              |                       |

اصدار رخصة البناء لا يعني الموافقة على التجزئة مالم يتم التوافق مع الضوابط المحددة /عدم الإضرار بالمجاورين عند تنفيذ الأعمال و إستخدام سواتر الخيش المؤقتة على الشدات والمساقيل للمحافظة على النظافة وسلامة المرة وتحفيق خصوصية المنازل المجاورة و بالانعام بعدم كشف الجوار

| الجهة  | الحدود   | الارتداد |
|--------|--|----------|
| الشمال | بطول 27.00 مترا يحدها القطعة رقم 260                   | 2        |
| الشرق  | بطول 29م شمال جزء من القطعة 263 ثم جنوب القطعة 265     | 2        |
| الجنوب | بمداشرف غرب 24م ثم بنگسر شمال غرب 4.24م يحدها شارع 15م | 3        |
| الغرب  | بطول 26.00 مترا يحدها شارع بعرض 15.00 متر              | 4        |

| المساحات وعدد الوحدات ومواقف السيارات    |      |        |       |       |      |        |
|--|------|--------|-------|-------|------|--------|
| محتويات المبنى                           | سكني |        | تجاري |       | اخرى | إجمالي |
|  | عدد  | مساحة  | عدد   | مساحة | عدد  | مساحة  |
| طابق مواقف - معدل                        | 0    | 0      | 0     | 0     | 0    | 484.42 |
| طابق ارضي - معدل                         | 4    | 461.24 | 0     | 0     | 4    | 505.76 |
| طابق اول - معدل                          | 4    | 461.24 | 0     | 0     | 4    | 505.76 |
| طابق ثاني - معدل                         | 4    | 461.24 | 0     | 0     | 4    | 505.76 |
| طابق ثالث - معدل                         | 4    | 461.24 | 0     | 0     | 4    | 505.76 |
| ملحق علوي - معدل                         | 2    | 207.14 | 0     | 0     | 2    | 251.43 |
| <b>عدد المواقف 18 عدد غرف الكهرباء 1</b> |      |        |       |       |      |        |

| احداثيات الكروكي                            |
|---|
| الشماليات                                   |
| 2383545.7012                                |
| الشرقيات                                    |
| 530161.7740                                 |
| المكتب الهندسي                              |
| صالح حمد الطريف لاستشارات الهندسة المعمارية |
| المكتب المشرف                               |
| صالح حمد الطريف لاستشارات الهندسة المعمارية |
| قيمة رسوم الرخصة                            |
| 1057.05                                     |

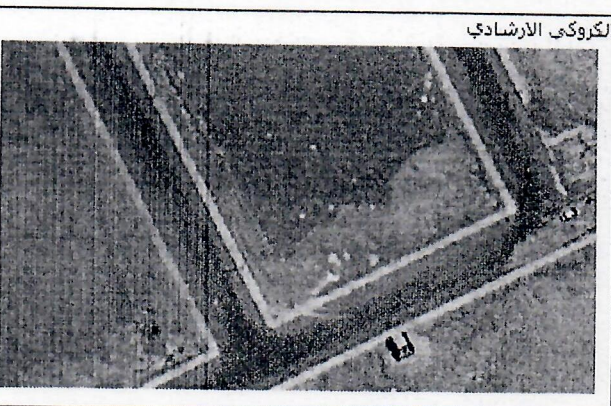

|             |    |
|-------------|----|
| طول السور   | 46 |
| عدد الوحدات | 18 |
| عدد الأدوار | 4  |
| ختم الأمانة |    |

|                       |                                 |
|-----------------------|---------------------------------|
| المدقق الإداري        | محمد عليان ذياب السلمي          |
| مهندس الدراسة         | عبدالرحيم محمد عبدالرحيم حلواني |
| اعتماد مدير السكني    | عمسان رشاد حسين مطير            |
| مدير ادارة رخص البناء | مرفاس بن أحمد رجب               |

تعتبر الشروط العامة المدونة خلف نموذج رخصة البناء جزءاً لا يتجزأ من هذه الرخصة وعلى المالك التنفيذ بما نصت عليه هذه الشروط وتقع تحت مسؤوليته



