



رقم الرخصة : ١٤٢٧/٢٤٠٧

تاريخ الرخصة : ١٤٣١-٠٣-٢٣

تاريخ الإنتهاء : ١٤٣٤-٠٣-٢٣

نوع الرخصة : تجديد

رخصة بناء مجمع عمائر سكنية (النظام المطور)

| | | | |
|---------------|--|-----------------------|------------|
| اسم المالك : | الشيخ عبدالله بن عبدالمحسن بن عبدالرحمن التركي | | |
| رقم الإثبات : | ١٠٣٧١٦٦٧٦٤ | تاريخه : | مصدره : |
| رقم الصك : | ٢/١٣ | تاريخه : | ١٤١٥-٠١-١٠ |
| رقم القطعة : | ٣٢٥ إلى ٣٣٦ | رقم المخطط التنظيمي : | ١/٢٨٠٤ |
| الشـارع : | | رقم العقار : | |
| الحـي : | حي الندى | نوع البناء : | مسلح |
| مساحة الأرض : | ٢م ١١٨٢١ | محيط الأسوار : | ٤٩٤ م / ط |
| | | النطاق العمراني : | مرحلة ١ |

| الجهة | الحدود | الأبعاد | الإرتداد |
|---------------|---------------|-------------|-------------------|
| شمال | شارع عرض ٣٦ م | ١٧٧,٥ | ٦ |
| شرق | ممر مشاه ١٠ م | ٦٥ | ٣ |
| جنوب | شارع عرض ١٥ م | ١٧٧,٥ | ٣ |
| غرب | شارع عرض ٢٠ م | ٥٩ | ٤ |
| مكونات البناء | | عدد الوحدات | المساحة الإستخدام |
| قبو | ٠ | ٥٥٩٦,٠٠ | مواقف |
| أرضي سكني | ٦٦ | ٧٠٩٢,٦٠ | سكني |
| أول سكني | ٠ | ٧٠٢٧,٠٠ | سكني |
| ثاني سكني | ٤٨ | ٢٦٤٨,٠٠ | سكني |
| ملاحق علوية | ٣ | ٢٥٦٤,٠٠ | سكني |
| أسوار | ٠ | ٢٢٨,٠٠ | خدمات |

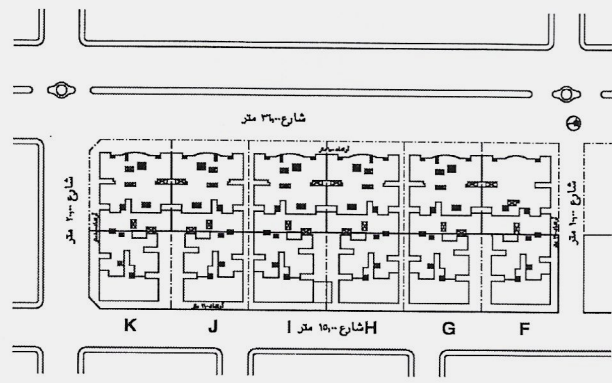

المكتب المصمم : المهندس ابراهيم زمندار للاستشارات الهندسية

رم الترخيص : ١٠٣٦ رقم المشروع : ١١ رمز النظام : مناسب الشوارع المحيطة : منخفض

سدد الرسوم مبلغ وقدره : ٩٥٣٥ ريال بموجب الإيصال رقم : ٤٥ / ٣٦٦٧٨٣٣ وتاريخ : ١٤٢٧-٠٣-٠٧ هـ

ملاحظات : غ سداد: ٩٥٣٥ رقم الفاتورة: ٣١٠٠٦٣٧٤٩٩ تاريخ الفاتورة: ١٤٣١-٠٣-٢٣ لتجديد الرخصة.
١- يجب التقيد بالمخططات والواجهات المعتمدة من قبل لجنة المشاريع الكبرى بالقرار رقم (٨٨) وتاريخ ١٤٢٦-١٢-٢٣ و تنفيذها بدقة وبدون تعديل.
٢- بموجب القرار المساحي رقم (١٤٢٦/١٣٤٤٦) وتاريخ ١٤٢٦-٨-٢٩ الصادر من بلدية شمال الرياض الفرعية.
٣- يلزم عمل ممرات مشاة ٤م حول المشروع على ان تكون مستمرة دون اي مباني او منحدرات.
٤- ارتداد الملحق العلوي للقطعة الامامية لا يقل عن ٧م من حدود القطعة الخلفية وارتداد الملحق العلوي للقطعة الخلفية لا يقل عن ٩,٥م من حدود المبنى
٥- يلزم وضع سور جهة القطع السكنية دون عمل فتحات دخول أو خروج من جهتها. ٦- القبو مواقف سيارات فقط من دون اي استخدام آخر. ٧- الوحدات السكنية بالدور الارضي عبارة عن شقق سكنية بارتفاع دورين لذلك عدد الوحدات بالدور الأول صفر. ٨- تم تعديل مساحة الأودار بموجب توجيه سعادة مساعد أمين منطقة الرياض بتاريخ ١٤٣١-٣-٢٧ بما نصه "الزيادة تعالج بالغرامة بعد تصحيح الرخصة". - *****

رئيس قسم الرخص : م/ عبدالله بن محمد بايونس
مدير إدارة الرخص : م/ علي بن احمد الذروي
مدير عام التخطيط العمراني : م/ مساعد ابراهيم المحيا
الختم الرسمي