



رخصة بناء

| | |
|-----------|-------------------|
| نوع الطلب | إصدار رخصة بناء |
| الأمانة | أمانة منطقة جازان |
| البلدية | أمانة منطقة جازان |

| | |
|----------------|-------------|
| رقم الرخصة | 42095533930 |
| نوع الرخصة | رخصة بناء |
| حالة الرخصة | سارية |
| تاريخ إصدارها | 1442/09/12 |
| تاريخ إنتهائها | 1445/09/12 |

| | |
|---------------------|------------------------------|
| اسم صاحب الرخصة | ابراهيم سعود ابراهيم التميمي |
| نوع وثيقة الملكية | صك |
| نوع البناء | سكني |
| الحي | المودة |
| رقم الهوية | 1014455412 |
| رقم وثيقة الملكية | 372009003329 |
| رقم قطعة الأرض | 92 |
| وصف المبنى | مبنى سكني مسلح |
| هوية وطنية | 1442/07/02 |
| تاريخ وثيقة الملكية | 443 |
| رقم المخطط | |

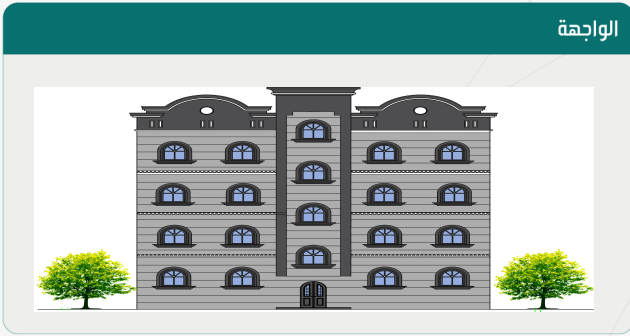

الحدود و الأبعاد و الإرتدادات بالمتر

| الجهة | حدودها | البروز | الأبعاد (م) | الارتداد (م) |
|-------------|---------------|--------|----------------|--------------|
| الشمال | قطعة رقم 90 | 0 | 30 | 2 |
| الجنوب | قطعة رقم 94 | 0 | 30 | 2 |
| الشرق | قطعة رقم 91 | 0 | 20.48 | 2 |
| الغرب | شارع عرض 20 م | 1 | 20.48 | 6 |
| مساحة الأرض | | 614.4 | م ² | |

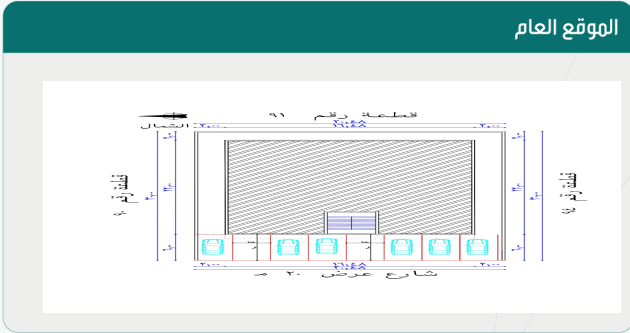

عرض مكونات البناء

| اسم المكون | عدد الوحدات | الاستخدام | عدد الأدوار / المساحة (م) |
|--------------------|-------------|---------------------|---------------------------|
| دور أرضي | 2 | سكني | 362.5 |
| دور أول | 2 | سكني | 380 |
| غرفة كهرباء | 0 | خدمات | 12.5 |
| صرافات صحية | 0 | خدمات | 18 |
| دور ثان | 2 | سكني | 380 |
| مساحة البناء الكلي | | 1553 م ² | نسبة البناء 93 |

* لاستعراض بقية مكونات البناء امسح الباركود الذي في الأعلى

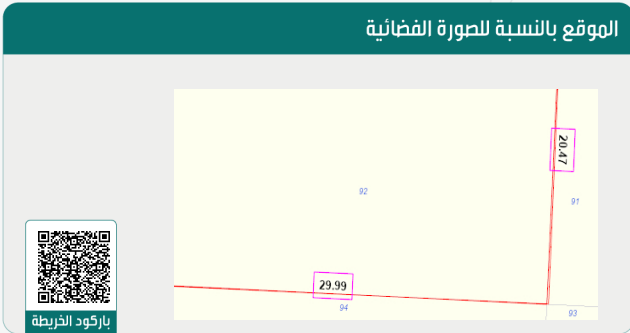

بيانات التعاقد

| | |
|-----------------------|-------------------------------|
| مقاول البناء | |
| المكتب المشرف | لون العمران للهندسة المعمارية |
| المكتب الهندسي المصمم | لون العمران للهندسة المعمارية |

إحداثيات الموقع

| | |
|------------|--------------------|
| الشماليات: | 16.925799434692077 |
| الشرقيات: | 42.567638650651546 |

الرسم المستحقة على الرخصة

| | |
|-------------------------------|-------------|
| و تم سدادها بموجب الإيصال رقم | 3876.8 |
| بتاريخ | 21716989463 |
| | 1442/09/12 |

ملاحظات

يجب الالتزام بتنفيذ العزل الحراري وفق قيم العزل الحراري المحددة بمخطط العزل الحراري يلزم تنفيذ العزل الحراري، عدم الاضرار بالمجاورين واستخدام سواتر الخيش على الشدات للحفاظ على سلامة الهارة وخصوصية المنازل المجاورة عدم فتح شبابيك باتجاه الفلل السكنية بالمحل.