

رخصة بناء ملحق

أرضي  علوي

رقم الرخصة: ٩٦٩  
تاريخ صدرها: ١٤٣٦/١٢/٢٤  
تاريخ انتهائها: ١٤٣٧/١٢/٢٤

فايزه سعد معيش الجعيد

اسم صاحب الرخصة:

رقم الصك: ٢ / ٧٢ / ١٣ تاريخه: ١٤٣٤ / ١ / ١١ مصدره: كتابة عدل تربة

رقم قطعة الأرض: ٣٦٢ بالمخطط: ٧ / ٩ / ٣ / ع. بلك. ٧ بحسب: السلام

رقم رخصة البناء: ١١٣٤ تاريخها: ١٤٣٤ / ٩ / ٢٤ مصدرها بلدية محافظة تربة

كروكي الموقع العام



كروكي قطعة الأرض والمبنى الأصلي والملحق

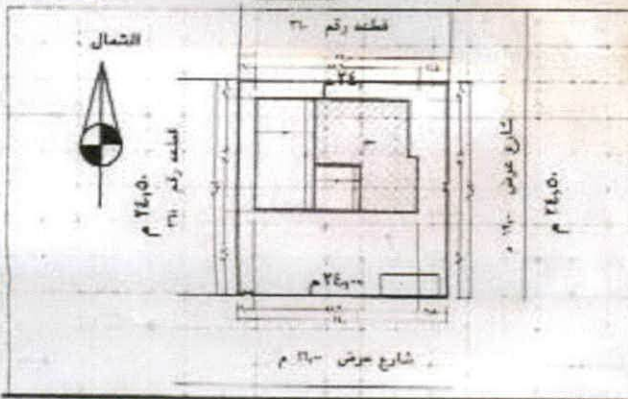

المقاييس والاشتراطات:

مساحة الأرض	٥٨٨,٠٠	٢ م	- ارتفاع الملحق:	٢ م
مساحة البناء الأصلي	٤٧٣,٦٠	٢ م	شمالاً:	٢,٠٠ م
مساحة الملحق	١١٨,٤٠	٢ م	شرقياً:	٣,٤٠ م
إجمالي المساحة بعد بناء الملحق	٥٩٢,٠٠	٢ م	جنوبياً:	٩,٧٠ م
نسبة إجمالي مساحة البناء لمساحة الأرض	٥٦,٠٠	%	غربياً:	٢,٠٠ م
نوع بناء الملحق	ملح		ملاحظات فنية:	
إستخدام الملحق	سكني		١- يجب إزالة مختلفات البناء من الموقع بعد الانتعاش من العمل.	
التشطيب الخارجي للملحق	أبيض ومشتقاته		٢- بناء الجدران من البلوك الأحمر المفرغ.	
إرتفاع الملحق	٣,٣٠		تم اخذ تعهد خطي من المالك بأنه لن توصل له الخدمة الكهربائية في حال عدم تنفيذ المنزل الحراري طبقاً للكود السعودي	

المكتب الهندسي: مكتب القطر العربي الهندسي

الرسوم المستحقة على الرخصة: ٥٧ ريال

فقط ~~٥٧~~ ريال

وتم سدادها بموجب الايصال رقم: ٢٧/٢٥٧٥٦٤٩

بتاريخ: ١٤٣٦/١٢/٢٤

المساح / المراقب  
الاسم: محمد بن رحمن الحارثي  
التوقيع:

بلدية محافظة تربة  
م/ عبدالله بن علي مكي

مدير / رئيس:  
الاسم:  
التوقيع:

مدير الشؤون الفنية  
الاسم: محمد عبدالله الدعجاني

التوقيع:

مهندس الرخص  
الاسم: محمد علي دويخ الفاسدي

التوقيع:



رخصة بناء

رقم الرخصة: 1136  
تاريخ صدورها: 25/9/77  
تاريخ انتهائها: مكملة سحر

اسم صاحب الرخصة: فايزه سعد معيش البقمي

رقم الصك: 2/72/13 تاريخه: 1/11/1434 مصدره: عدل تربة

رقم قطعة الأرض: 312 بلك رقم المخطط: 28/7 تاريخه: 1397 هـ بهي: بالسلام

رقم الكروكي التنظيمي: 68 تاريخه: 1/5/1434 نوع البناء: مسلح دورين

رسم قطعة الأرض والبناء

كروكي الموقع العام

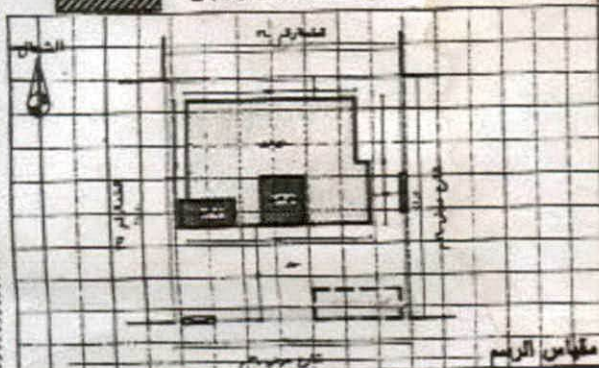

مرحلة التطاق الصرائي: المرحلة الاولى

الكتيب الهندسي المشرف/المصمم: ساطع الاستشاري

الحدود والابعاد والارتفاعات والبروز (للمتكرر)

المقاييس والاشتراطات:

البروز (م)	الارتفاع (م)	الابعاد (م)	حدودها	الجهة
		18,50	قطعة رقم 312	الشمال
2,60		11,80	شارع عرض 11 م	الشرق
2,70		18,50	شارع عرض 11 م	الجنوب
2,00		11,80	قطعة رقم 311	الغرب

- مساحة الأرض: 588,00
- مساحة البناء بالقوى: 2,00
- مساحة البناء بالدور الأرضي: 236,80
- مساحة البناء بالدور المتكرر: 236,80
- عدد الأدوار المتكررة:
- مساحة الملحق الأرضي:
- مساحة الملحق العلوي:
- عدد الوحدات: 2
- إجمالي مساحة البناء: 473,60
- ارتفاع الدور: 2,50
- أقصى ارتفاع للبناء: 11,00
- إجمالي طول السور: 97,00
- أقل ارتفاع للسور: 2,00
- أقصى ارتفاع للسور: 3,00
- نسبة مساحة الدور الأرضي لمساحة الأرض: 56,00
- منسوب الشارع:
- تشطيب الواجهة: اللون الابيض او مستقانه
- البروزات:
- استخدام المبنى: سكني
- يجب مراجعة شركة الكهرباء قبل البدء في العمل
- لعمل العزل المماري

\* الرسوم المستحقة على الرخصة: 311 ريال  
وتم سدادها بموجب الايصال رقم: 25/11/77  
بتاريخ 25/9/77  
اسم المصاح / المراقب سكني  
التوقيع:  
مهندس الرخص  
الاسم: م / محمد الخياط  
التوقيع:  
مدير / رئيس: بلدية محافظة تربة  
الاسم: م / عبدالله علي سكي  
التوقيع: