

رقم الرخصة : ١٤٤١/٣٥٦٧٥

تاريخ الرخصة : ١٤٤١-١١-١٨

تاريخ الإنتهاء : ١٤٤٤-١١-١٨

نوع الرخصة : إصدار

رخصة بناء فيلا سكنية (إلكتروني)

اسم المالك : سويلم سعد مسفر الفطاني	رقم الإحداثيات : ١٠٤٣٧٥٤٠٩٠	تاريخه : م / ص / هـ	الرقم القوي : ١٤٤١-١١-١٦
رقم الصك : ٣١٠٥٠٥٠١٤٠٥	رقم القطعة : ٦٩٠	رقم المخطط التنظيمي : ١٠٨٣	رقم المخطط التنظيمي : ١٠٨٣
الشوارع : هـ	رقم العقار : هـ	نوع البناء : مسلح	نوع البناء : مسلح
الحي : هـ شمال شرق القوية	مساحة الأرض : ٢م ٦٢٠	النطاق العمراني : مرحلة ١	النطاق العمراني : مرحلة ١
الجهة : شمال	الحدود : شارع عرض ١٥ متر	الإرتداد : ٨,٤٤	الأبعاد : ٢١
شرق	قطعة رقم ٦٩٢	٢	٣٠
جنوب	قطعة رقم ٦٩١	٢	٢١
غرب	قطعة رقم ٦٨٨	٢	٣٠
مكونات البناء	عدد الوحدات	المساحة	الإستخدام
أرضي سكني	١	٣٣١,٥١	سكني
ملاحق أرضية	١	٥١,١٠	سكني
أسوار	٠	١٠٢,٠٠	أسوار
<p>تم أخذ تعهد خطي من المالك بأنه لن توصل له الختمة الكهربائيه في حال عدم تنفيذ العزل الحراري طبقا لكود البناء السعودي نواتج الحفر والبناء .</p>			
<p>المكتب المصمم : الغاية للإستشارات الهندسية - بلدية القوية</p>			
رقم الترخيص : ٢٦٢٠	رقم المشروع :	رمز النظام :	مناسيب الشوارع المحيطة :
سدد الرسوم مبلغ وقدره : ٨٩٢	ريال بموجب الإيصال رقم : ٤١٠٨٠٨٣١٠٨	وتاريخ : ١٤٤١-١١-١٧ هـ	

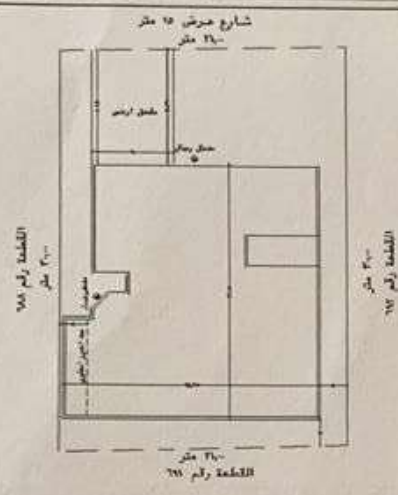

ملاحظات : يتحمل المقاول والمالك مسؤولية اي تعديل علي المخطط - \*\*\*\*\*



"هذه الوثيقة معتمدة الكترونيا ولا تحتاج الى توقيع"