



تقرير مساحي

لفرض افرغ وحدة (سكنية)

إعداد : حسام سعد محمد القحطاني

رقم الصك : ٣١٠٩٠٠٨٢١٠ تاريخه : ٢١ - ١٢ - ١٤٣٠

رقم القطعة : ٦٩٤ رقم المخطط : ٢٣٥١

اسم الحي : ضاحيه لبن اسم الشارع : النبل

عرض الشارع : ٣٠ م رقم العقار : ٣

مساحة الارض المقام عليها البناء : ٢٩٠٠ م

رقم الوحدة : ١١ / ٣ رقم الدور الواقع به الوحدة : الثاني

خاص بالبلدية الفرعية

منذ المكتب المساحي

اسم : عبدالرحمن سليمان الاسم : عادل الطيري الاسم : م. ابراهيم علي الفيحان

التوقيع : التوقيع : التوقيع :

التاريخ : ١١ / ١٢ / ١٤٣٠ التاريخ : ١١ / ١٢ / ١٤٣٠ التاريخ : ١١ / ١٢ / ١٤٣٠

الختم : الختم :

بلدية الفرعية

المكتب المساحي مسؤول مسؤولية كاملة امام الامانة عن صحة البيانات الواردة في التقرير المساحي



رقم التقرير : ٣٢ / ٥٥٩
تاريخه : ١١ / ١٢ / ١٤٣٠

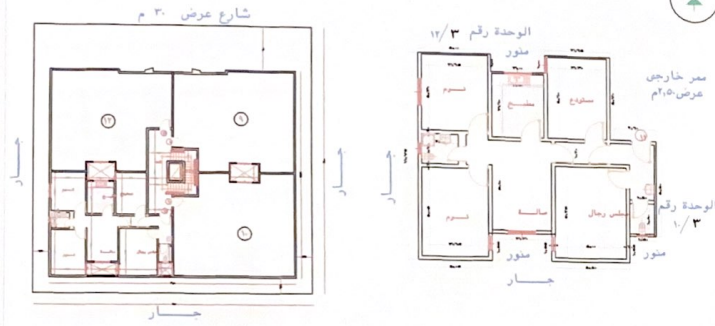

شقة رقم (١١) الدور الثاني

حدود و الطوال و مساحة الوحدة

الاتجاه	الحدود حسب الطبيعة	الطول (م)
شمال	الوحدة رقم ١١ / ٣ + منور + منور خارجي عرض ٢,٥ م	٤,٧٠ + ٤,٧٠ + ٣,٦٥ + ١,٠٠ + ٣,٠٠ + ١,٠٠ + ٤,٧٠
شرق	الوحدة رقم ١ / ٣	١,٥٠ + ١,٥٠ + ٥,٥٠
جنوب	جار بارتفاع عرض ١,٧٥ م + منور	٤,٠٤ + ١,٥٥ + ٣,٣٠ + ١,٥٥ + ٤,٠٤
غرب	جار بارتفاع عرض ١,٧٥ م	١١,٧٥
مساحة الوحدة	١٣٣,٢ م ^٢	يخص الوحدة من مساحة الارض مشاعاً ١١,٧٥ م ^٢

تكون حصة كل مالك في الأجزاء المشتركة بنسبة قيمة الجزء الذي يملكه مفرزاً.

ملاحظات