

(بدل فاص)

بسم الله الرحمن الرحيم

المملكة العربية السعودية
وزارة الشؤون البلدية والقروية
أمانة منطقة حائل

نموذج (١)
التاريخ ١٤٢٩ / ٨ / ١٤
الرقم المسلسل ٢١٥٠

الأرض تقع ضمن المرحلة الثانية
للتنمية وتسري عليها تعليمات هذه المرحلة

رخصة بناء فصل صالح فورين لمدة ثلاث سنوات تبدأ من تاريخها

المالك شركة وشم شركة رقم الحفيظة ١٠٤٤٦١٩٢٤
مصدرها حائل تاريخها ١٤٠٧ / ١٠ / ١٤ الموقع الريف رقم القطعة ١١٠
من المخطط التنظيمي رقم ٩٤ تاريخ ١٤٠١ / ١ / ١٤ رقم وتاريخ سك الملكية ١٤٧٤ / ١١ / ١٤

قد رخص للمالك بالقيام بـ

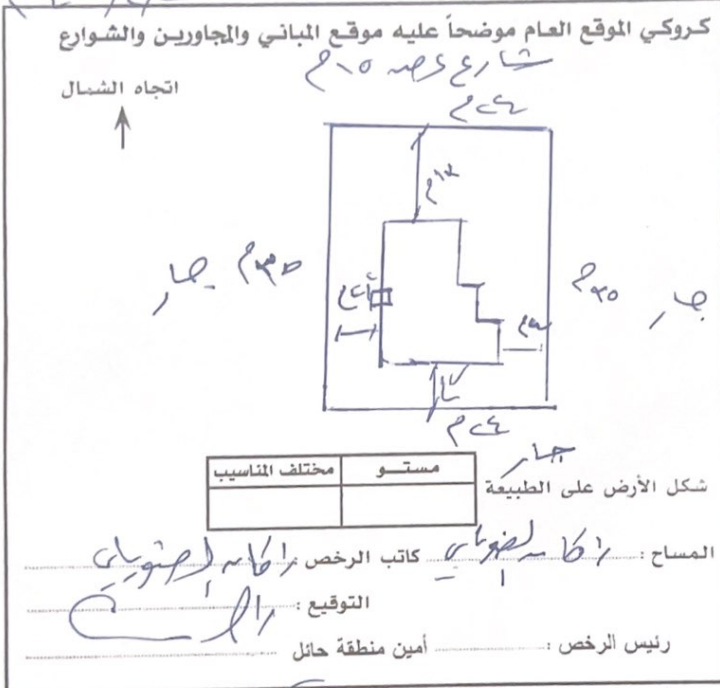

- بموجب الحدود والأبعاد والارتدادات التالية:
- أبعاد المحيط الخارجي للأرض (الموقع):
- م الشمال: ٢٤
- م الجنوب: ٢٤
- م الشرق: ٢٥
- م الغرب: ٢٥
- مساحة الأرض: ١٦٦٣ م^٢
- مساحة البناء قبو: ١٦٦٣ م^٢ + أرضي ١٦٦٣ م^٢
- ٢٧٧٤ م^٢ متكرر م^٢ + ملاحق ٢ م^٢
- جملة مسطحات البناء: ٦١٤١٩ م^٢
- النسبة المئوية لمساحة بناء الدور الأرضي بالنسبة لمساحة الأرض ٦٠٧,٦ %
- جملة أطوال الأسوار ٣٦٠ م / ط
- لون الواجهات الخارجية من الأبيض والبيج
- الارتدادات على الشوارع والجوارين:

- م الشمال: ١٣
- م الجنوب: ٢
- م الشرق: ٤
- م الغرب: ٢
- أعدت الرسومات بمعرفة المهندس المصمم: أحمد بن محمد
- أجريت دراسة التربة بمعرفة: أحمد بن محمد
- سدد الرسم المقرر وقدره: ١٢٠ ريال
- بموجب الإيصال رقم: ١٨٨٦٨
- وتاريخ: ١٤٢٩ / ٨ / ١٤

تمت مراجعة الرسومات والموافقة عليها على أن يلتزم المالك بتنفيذ كامل أنظمة البلدية وأن يرجع إليها عند ضرورة التعديل مهما كان . وعليه أعطى الترخيص .



صدر الرخص: أحمد بن محمد
صدر المراجعة: أحمد بن محمد
صدر المراجعة: أحمد بن محمد